

बार्षिक पुस्तिका

२०७५/०७६



प्रदेश सरकार

भूमि व्यवस्था, कृषि तथा सहकारी मन्त्रालय

पशुपंछी तथा मत्स्य विकास निर्देशनालय

भेटेरिनरी अस्पताल तथा पशु सेवा विज्ञ केन्द्र

वागमती प्रदेश

भरतपुर, चितवन

०५६-५२०१७६, इमेल: vhsecchitwan@gmail.com बेभसाइट: vhsecchitwan.bagamati.gov.np



HUAWEI nova 3
AI CAMERA



पशु स्वास्थ्य शिविर

Printed:

Popular Chhapakhana, Hakimchowk

Contact: 056-531807, Mob. 9845050656





हाम्रो भनाई

चितवन जिल्लाका बहुसंख्यक जनता कृषि र पशुपालनमा आधारित भएको र यहाको पशु पालन व्यवसाय आर्थिक मेरुदण्डकै रूपमा रहेको छ । कृषि क्षेत्रमा आत्म निर्भर रहेको पोल्ट्री सेक्टरको राजधानीको रूपमा लिइएको छ । हाल व्यवसायिक रूपमा आएको गाईपालन व्यवसायले गर्दा दुधको राजधानीको रूपमा चिनिने सम्भावना छ र श्रोतकेन्द्रको रूपमा चिनिदै आएको छ । त्यसै गरी व्यवसायिक रूपमा आएको बाखापालन व्यवसायले गति लिन थालेको छ र बाखाको श्रोतकेन्द्रको रूपमा परिचित हुदैछ ।

सिमित भौतिक सुविधा र साधनहरूको परिधि भित्र रही विद्यमान पशु धनको संरक्षण गर्दै स्थानिय पशुहरूमा नश्लसुधारको माध्यमबाट गुणात्मक सुधार ल्याई पशु जन्य पदार्थको उत्पादन र उत्पादकत्व बढाउने, उत्पादन लागत घटाउने, युवा स्वरोजगार कृषकहरूलाई रोजगारीको अवसर सृजना गर्ने र क्रमिकरूपमा पशुपालन व्यवसायलाई व्यवसायिकरण गर्ने जस्ता उद्देश्यले गर्दा पशु सेवा कार्यक्रमले क्रमिक रूपमा लोकप्रियता प्राप्त गर्नका साथै जिम्मेवारी पनि बढ्दै गैरहेको छ ।

स्वस्थकर पशु जन्य उत्पादन तथा उत्पादकत्वमा बृद्धि ल्याउन पशु पंक्षीपालक कृषकहरूलाई उत्प्रेरणा जगाउन र उपभोग्य वस्तु सम्बन्धी सर्व साधारणलाई सुसुचित गराउन भेटेरिनरी अस्पताल तथा पशु सेवा विज्ञ केन्द्रबाट पशु विकासका विभिन्न पक्ष जस्तै पशु पंक्षी नश्ल सुधार, पशुस्वास्थ्य सेवा, पशु आहार सेवा, पशुपंक्षी बजार विकास सेवा, तालिम तथा प्रसार, सेवासँग संबन्धित पशु सेवा कार्यक्रमहरू हुदै आएको छ । यसको अलावा निजि स्तरमा पाराभेट र पशु स्वास्थ्य कार्यकर्ताहरू समेतको सहयोगमा पशु सेवा कार्यक्रम संचालन भइरहेका छन् ।

यस पुस्तिकामा प्रकाशित तथ्यांक, वस्तुस्थिति, विवरणले चाहे जति पूर्ण जानकारी उपलब्ध गराउन नसके पनि केही न केही त प्रदान गर्ने नै छ । सही तथ्यांक संकलन चुनौतिपूर्ण कार्य भएको हुदा यहाँ हुन गएको त्रुटी तथा कमि कमजोरीहरू औल्याई सही सुझाव र सल्लाहको अपेक्षामा छौं सो प्राप्त भएमा आभारी हुनेछौं ।

अन्तमा यस पुस्तिका प्रकाशनमा सकृय सहयोग पुऱ्याउने प.वि.अ. डा.रामचन्द्र आचार्य लगायत कार्यक्रम सम्पन्न गर्न र पुस्तिका प्रकाशन गर्न सवैको सहयोग प्राप्त भएकोमा यस कार्यालयका सम्पूर्ण कर्मचारीहरू धन्यवादका पात्र हुनुहुन्छ । साथै यस पुस्तिका प्रकाशन गर्नमा प्रत्यक्ष र अप्रत्यक्ष रूपमा सहयोग पुऱ्याउनु हुने यस जिल्लाका पशु पालन व्यवसायका उद्योगी व्यावसायिहरू, कृषक दाजुभाई, दिदीबहिनी तथा सरकारी एवं गैँड सरकारी कार्यालयहरू प्रति धन्यकाद दिन चाहन्छौं ।
रचनात्मक र सकारात्मक सुझाव प्रति सधैँ आभारी हुनेछौं । धन्यवाद ।

डा. दयाराम चापागाई
बरिष्ठ पशु चिकित्सक
भेटेरिनरी अस्पताल तथा
पशु सेवा विज्ञ केन्द्र, चितवन

भूमिका

यस जिल्लाको बहुसंख्यक जनताहरूको मुख्य पेशा खेतीपाती र पशु पंक्षी पालन नै हो । यो पेशाले ग्रामिण महिला तथा पिछडिएको कृषक परिवारको आय आर्जन बढाउन, रोजगारीको अवसर सिर्जना गर्नमा ठूलो योगदान पुऱ्याएको छ । यस जिल्लाका कृषकहरूले विगतमा जस्तो पशुपालन खेतीका लागि खनजोतको साधन र मल आपूर्तिमा मात्र सीमित नभएर हाल यहाँ औद्योगिक विकासन्मुख, शहरीकरण, आयश्रोतमा बृद्धि पशुजन्य उत्पादन तथा बजारको सुविधा र पर्यटनको विकासले गर्दा पशु जन्य उत्पादनमा आधारीत उद्योग स्थापनाको संभाव्यता भएकोले आवश्यक औद्योगिक कच्चा पदार्थ, दूध, मासु, अण्डाको उत्पादन बर्षेनी बढीरहेको छ । हाल ग्रामिण क्षेत्रमा उत्पादन भएको दूध, मासु, अण्डाको भरपर्दो बजार नपाउनाले एकातर्फ उत्पादन उत्पादकत्वमा हास र लागत मूल्य बढनाले कृषकहरूमा मनोवल घटिरहेको अवस्थामा सुनिश्चित बजार प्रणाली, प्रतिस्पर्धात्मक बजार व्यवस्थापन र पशु पंक्षी पालनमा व्यवसायिकरण गर्नमा जोडिदिनु पर्ने आवश्यक देखिएको छ ।

संपन्न राष्ट्र स्वच्छ समाज निर्माण गर्न स्वस्थ तथा सबल नागरिकको सिर्जना गर्नु पर्छ । स्वस्थ सबल नागरिक बन्नाको लागि दूध, मासु, अण्डा जस्ता गुणस्तरिय पोषिलो स्वस्थकर पशुजन्य पदार्थको दिनहुँ उपभोग गर्नु पर्छ । यही अवधारणा अनुरूप आ.ब. २०७५/०७६ अवधि भित्र संचालित पशु सेवा कार्यक्रमबाट भए गरेका कृयाकलाप तथा उपलब्धीको विभिन्न आंकडाहरू प्रस्तुत गर्ने उद्देश्यले संकलन तथा लेखन गरी पुस्तिकाको रूपमा तयार गरिएको छ साथै भविष्यमा सुधारात्मक सुभावा र निर्देशनको पनि अपेक्षा गरिएको छ ।

अन्तमा यो पुस्तक तयार पार्नका लागि प्रेरणा र पुस्तिकालाई मूर्तरूप दिन अमूल्य सहयोग गर्नु हुने यस कार्यालयका कार्यालय प्रमुखज्यू तथा सम्पूर्ण कर्मचारी साथीहरू प्रति हृदयदेखि नै आभारी छु ।

डा. रामचन्द्र आचार्य
पशु विकास अधिकृत
भेटेरिनरी अस्पताल तथा
पशु सेवा विज्ञ केन्द्र, चितवन

बिषय सूची

क्र.सं.	शिर्षक	पेज नं.
१	संक्षिप्त परिचय	१
२	जिल्ला परिचय	२
३	व्यवसायिक बाख्रा फर्मको विवरण	९
४	एग्रोभेटहरूको विवरण	११
५	दुग्ध उत्पादक सहकारी संस्थाहरूको विवरण	१५
६	दुध संकलन, चिस्यान केन्द्र तथा उद्योगहरूको विवरण	१८
७	ह्याचरीको विवरण	२२
८	मासु पसलहरूको विवरण	२४
९	व्यवसायिक वंगुर फार्मको विवरण	३८
१०	बाख्रा फार्म	३९
११	भैंसि फार्म	५०
१२	गाई फार्म	५१
१३	वंगुर फार्म	५६
१४	गतबर्ष सम्पन्न कार्यक्रमहरू	७०
१५	क्षतिपूर्ति सहितको नागरिक वडा पत्र	७९
१६	कर्मचारी विवरण	८३
१७	कार्यालय प्रमुखहरूको नामावली	८४
१८	संगठनात्मक ढाँचा	८५
१९	चितवन जिल्लाको समष्टिगत विवरण	८६
२०	पशुपन्छ तथ्याङ्क	९३

संक्षिप्त परिचय

चितवन, नेपालको मध्यमाञ्चल विकास क्षेत्रको दक्षिणी भागमा अवस्थित राजधानीसंग जोड्ने निकटतम राजमार्ग र पूर्व-पश्चिम राजमार्गको संगमस्थलको रूपमा रहेको तथा नारायणी नदीको पूर्वी भागमा भित्री मधेश र राप्ती उपत्यकाको नामले परिचित जिल्ला हो । तराईको भावर प्रदेशदेखि महाभारत पर्वतसम्म फैलिएको यस जिल्लाको पूर्वमा मकवानपुर र पर्सा, पश्चिममा नवलपरासी र तनहुं, उत्तरमा धादिङ र गोरखा र दक्षिणमा भारतको विहार राज्य पर्दछ । चितवन राष्ट्रिय निकुञ्ज, तालहरू, नदी, गढी जस्ता पर्यटकीयस्थल रहेको यस जिल्ला सामाजिक, आर्थिक, भौतिक एवं पर्यटकीय दृष्टिले एउटा जिल्ला हो । यस जिल्ला सामाजिक, आर्थिक, भौतिक एवं पर्यटकीय दृष्टिले सुन्दर, समुन्नत र आकर्षक जिल्लाको रूपमा स्थापित हुँदै आएको छ । देशको अन्य जिल्लाको तुलनामा सडक, यातायात, सञ्चार, विद्युत, जनस्वास्थ्य, शिक्षा जस्ता क्षेत्रहरूमा चितवन अगाडी नै भएको देखिन्छ । कृषि, पर्यटन तथा उद्योग यस जिल्लाका प्रमुख संभावनाका क्षेत्र हुन् ।

चितवन जिल्ला खुल्ला दिसामुक्त र साक्षर जिल्ला घोषणा भैसकेको छ । यस जिल्लाको अधिकांश भू-भाग मैदानी भए तापनि केही अति विकट र पहाडी क्षेत्र पनि पर्दछन् । अन्य जिल्लाबाट बसाईसराई गरी आएका अधिकांश जनताहरू भएतापनि विकासको क्रममा पिछडिन पुगेका आदिवासी चेपाङ, थारु, माभी, दराई, कुमाल जातिहरू पनि प्रशस्तै रहेका छन् ।

भौगोलिक स्वरूप:

अवस्थिति: अक्षांश : ८३० ५५' - ८४० ४८' उत्तर

देशान्तर : २७० २९' - २७० ४६' पूर्व

सिमाना: पूर्व : मकवानपुर र पर्सा जिल्ला

पश्चिम : नवलपरासी र तनहुं जिल्ला

उत्तर : गोरखा र धादिङ जिल्ला

दक्षिण : भारतको विहार र उत्तर प्रदेश

जिल्लाको क्षेत्रफल : २२३८.३९ वर्ग किलोमीटर

विकास क्षेत्र : मध्यमाञ्चल

अञ्चल : नारायणी

उचाइ (समुद्र सतहदेखि) : १४४ मीटरदेखि १९४७ मी.

हावापानी : सम-शितोष्ण र उष्ण

वार्षिक अधिकतम तापक्रम : ३७.९०० से.

वार्षिक न्यूनतम तापक्रम : ७० से.

जलभण्डार:

नदीहरू:

पहिलो स्तरका नदी : नारायणी,

अन्यस्तरका नदीहरू : राप्ती, लोथर, कायर खोला, रिग्दी र रिउ आदि ।

ताल तथा कूण्डहरू

सत्रहजार ताल, बीसहजार ताल, सत्ताइसहजार ताल, अठ्ठाइस हजार ताल, मुण्डाताल, देवी ताल, लामीताल, तमौरघैला ताल, कसरा ताल, नन्दभाउजु ताल, अन्जुराताल, मन्जुराताल, गडुवा ताल, अन्जना ताल, परशुराम कुण्ड, बैकुण्ठ आदि ।

ऐतिहासिक, धार्मिक तथा पर्यटकीयस्थलहरू

देवघाट, बागेश्वरी, गणेशस्थान, शिवघाट, त्रिवेणी, गोद्धक, पाण्डवनगर, सोमेश्वर कालिका, बिक्रमबाबा, चित्रसारी, जुट्पानी कालिका, उपरदाड गढी, चितवन राष्ट्रिय निकुञ्ज, मनकामना दर्शन प्रा.लि., चेरेस कुरिनटार, पुरानो गढी (चिसापानी गढी), सोमेश्वर गढी, कविलासपुर गढी, कंकाली सामुदायिक बन, सिराईचूली आदि ।

मुख्य बजार केन्द्रहरू

नारायणगढ, टाँडी, पर्सा, खैरहनी, पर्साढाप, मुग्लिन, चनौली, रामपुर, मंगलपुर, जगतपुर, गितानगर, शिवनगर, भण्डारा, कुरिनटार, वसन्तपुर, बरुवा बजार, पटिहानी, पार्वतीपुर, शारदानगर, मेघौली ।

जिल्ला परिचय

करिब छ दशक अधिसम्म औलोको घरको रूपमा चिनिने चितवन जिल्ला मानव बसोबासको लागि प्राथमिकतामा परेको थिएन । तर हाल नेपालका सतहत्तरै जिल्लाका मानिसहरू बसाइसराई गरि यस जिल्लामा आइ बसोबास गर्ने गरेको पाइन्छ । यसर्थ चितवन विभिन्न जातजाती, भाषाभाषी र संस्कृतीको विविधतामा एकता भएको जिल्लाको रूपमा चिनिन्छ । यहाँ एकातिरको मैदानी भागमा वर्षौंदेखि बसोबास गर्दै आएका आदिवासी थारु जाति छन् भने अर्कोतिर पहाडी क्षेत्रमा अर्को आदिवासी चेपाङ जाती रहेका छन् । यिनै विविधताको कारणले गर्दानै आन्तरिक एवम् बाह्य पर्यटनको हिसाबले समेत यस जिल्ला अग्रणी स्थानमा रहेको छ । सौराहा, मेघौली, टाइगरटप, चितवन राष्ट्रिय निकुञ्ज, नारायणी, त्रिशुलीमा गरिने जलविहार बाह्य पर्यटनका आकर्षणको रूपमा रहेका छन् भने देवघाट, त्रिवेणी, वाल्मीकि आश्रम, गोद्धक, बिक्रमबाबा, वागेश्वरी, चित्रसारी, जस्ता धार्मिक स्थलहरू धार्मिक एवम् आन्तरिक पर्यटनको केन्द्रहरू बन्दै आएका छन् । त्यस्तै चितवन जिल्ला नेपालको राजधानी काठमाण्डौसंग जोड्ने निकटतम राजमार्ग र पूर्व पश्चिम राजमार्गको संगमस्थलको रूपमा रहेको छ । जसबाट कृषि, व्यापार, उद्योग, पर्यटन लगायका क्षेत्रमा समेत चितवनले प्रशिद्ध कमाएको छ ।

चितवन जिल्लाको नामाकरण :

१. चित्रसेनको नामवाट यस स्थानको नाम चितवन भएको कुरा चितवन जिल्लाका आदिवासी भनिने थारु जातिका जानकारहरू बताउछन् । चित्रसेन नामक राजावाट चित्रसारी हुँदै अन्त्यमा चितवन नाम

रहयो भन्ने धारणा छ ।

२. पहिले चितवनमा धेरै चितुवा पाइन्थे भनिन्छ अनि चितवनमा चार कोसे झाडी(वन) पनि थियो रे जसले गर्दा चितुवा वन भन्न थालियो जुन अपभ्रंस भएर चितवन हुनपुग्यो ।
३. त्रेता युगमा देवी सीताको वनवास यही भएको मानिन्छ । सीताको वास भएको वन भनेर “सीतावन” भनिने गरेको हुनाले कालान्तरमा आएर सीतावनवाट चितवन हुन गएको विश्वास गरिन्छ । वाल्मीकि आश्रम यही रहनु र सीताप्रवासका लक्षण पनि यहीनै देखिएकाले र भाषाविज्ञानको दृष्टीमा “सीतावन” नै शास्त्र सन्निकट रहेको मानिएकाले उक्त तर्कमा सत्यता भएको विश्वास गरिएको छ ।

चितवन जिल्लाको भौगोलिक अवस्थिति

नेपालको मध्य भागमा अबस्थित चितवन जिल्ला लगभग समकोण त्रिभुजको आकारमा रहको छ । पूर्व तथा दक्षिण तर्फ फराकिलो र पश्चिम तथा उत्तरतर्फ सागुरिएको चितवन जिल्ला नारायणी नदीको पूर्वी भागमा भित्री मधेश र राप्ति उपत्यकाको नामले समते परिचित छ । २२३८.३९ बर्ग कि.मि. क्षेत्रफलमा फैलिएको यस जिल्ला विश्व मानचित्रमा २७°२१'४५" उत्तरी अक्षांश देखि २७°५२'३०" उत्तरी अक्षांशसम्म र ८३°५४'४५" पूर्वी देशान्तर देखि ८४°४८' ५" पूर्वी देशान्तरसम्ममा अबस्थित छ । समुद्र सतहवाट १४४ मिटर देखि १९४७ मिटरको उचाईमा रहेको यस जिल्ला तराईको भावर प्रदेश देखि महाभारत पर्वत सम्म फैलिएको छ । यस जिल्लाको पूर्व तर्फ मकवानपुर र पर्सा, पश्चिम तर्फ नवलपरासी र तनहुँ, उत्तर तर्फ गोर्खा र धादिङ जिल्लाहरु पर्दछन् भने दक्षिण तर्फ भारतको उत्तर प्रदेश र विहार राज्य पर्दछ । यो जिल्लाको उत्तरी विन्दु इच्छाकामना गाउँपालिकाको कुरिनटार, दक्षिणविन्दु माडी न.पा. को वाँदरभुला, पूर्वी विन्दु राप्ती नगरपालिका (साविक लोथर गा.वि.स.)को चौरस डाँडा र पश्चिमी विन्दु चितवन राष्ट्रिय निकुञ्जको नारायणी नदीको किनारी भागहरु पर्दछन् । जिल्लाको पूर्व पश्चिम लम्वाई वढीमा ८८ कि.मि रहेको छ भने उत्तर दक्षिण चौडाई वढीमा ५० कि.मि र कम्तिमा २ कि.मि. रहेको छ ।

राजनैतिक र प्रशासनिक विभाजन

प्रदेश नं. ३ अन्तर्गत पर्ने चितवन जिल्लामा एक गाउँपालिका, एक महानगरपालिका र पाँच नगरपालिका गरी जम्मा सात वटा स्थानीय तह रहेको छ भने निर्वाचन क्षेत्रको आधारमा तीन वटा प्रतिनिधि सभा निर्वाचन क्षेत्र र छ वटा प्रदेश सभा निर्वाचन क्षेत्र निर्धारण गरिएको छ । सात वटा स्थानीय तह मध्ये क्षेत्रफलको आधारमा सबैभन्दा ठुलो भरतपुर महानगरपालिकाको क्षेत्रफल ४३२.९५ वर्ग कि.मि. र सबै भन्दा सानो रत्ननगर नगरपालिकाको क्षेत्रफल ६८.६८ वर्ग कि.मि. रहेको छ । त्यस्तै एकमात्र इच्छाकामना गाउँपालिकाको क्षेत्रफल १६६.७३ वर्ग कि.मि. रहेको छ ।

चितवन जिल्ला सम्बन्धी केही महत्वपूर्ण जानकारी

अवस्थिति:

अक्षांश : २७°२१'४५" देखि २७°५२'३०" उत्तरी अक्षांश

देशान्तर : ८३°५४'४५" देखि ८४°४८'५" पूर्वी देशान्तर

सिमाना:

पूर्व : मकवानपुर र पर्सा जिल्ला
पश्चिम : नवलपुर र तनहुँ जिल्ला
उत्तर : गोरखा र धादिङ्ग जिल्ला
दक्षिण : भारतको विहार राज्य र उत्तर प्रदेश

जिल्लाको क्षेत्रफल : २२३८.३९ वर्ग कि.मि

प्रदेश : ३ नं.

समुद्र सतहदेखि उचाइ : १४४ मिटर देखि १९४७ मिटर

हावापानी : समशितोष्ण र उष्ण हावापानी

जलभण्डार:

पहिलो स्तरको नदी : नारायणी(नेपालको सबैभन्दा गहिरो)

अन्य स्तरका नदीहरू : राप्ती, लोथर, रिउ, कायर खोला, रिग्दी

ताल तथा कुण्डहरू : बीसहजारी ताल, सत्रहजार ताल, सत्ताइसहजार ताल, अठ्ठाइस हजार ताल, नन्दभाउजु ताल, तमोरघैला ताल, कसरा ताल, मन्जुरा ताल, अन्जुरा ताल, गडुवा ताल, मुण्डा ताल, देवी ताल, बैकुण्ठ ताल, अन्जना ताल, परशुराम कुण्ड आदि ।

ऐतिहासिक, धार्मिक तथा पर्यटकीय स्थलहरू र देवघाट, बागेश्वरी, गणेशस्थान, शिवघाट, त्रिवेणी, गोद्धक,

पाण्डवनगर, सोमेश्वर कालिका, बिक्रमबाबा, चित्रसारी, जुट्पानी कालिका, उपरदाङ्गढी, चितवन राष्ट्रिय निकुञ्ज, सौराह, कुरिनटार, पुराने गढी, सोमेश्वर गढी, कविलासपुर गढी, सिराईचुली । मुख्य बजार केन्द्रहरु नारायणगढ, टाँडी, पर्सा, खैरहनी, पर्साढाप, मुग्लिन, चनौली, रामपुर, मंगलपुर, जगतपुर, गितानगर, शिवनगर, भण्डारा, कुरिनटार, वसन्तपुर, बरुवा बजार, पटिहानी, पार्वतीपुर, शारदानगर, मेघौली आदि।

भरतपुर महानगरपालिकाको संक्षिप्त परिचय

पवित्र नारायणी नदी किनार तथा प्रसिद्ध धार्मिकस्थल देवघाटधामको काखमा अवस्थित भरतपुर महानगरपालिका ऐतिहासिक, सामाजिक, आर्थिक, राजनीतिक, धार्मिक तथा सांस्कृतिक आदि रूपले मुलुककै अग्रणी नगरीको रूपमा आनो पहिचान बनाएको छ । वि.सं. २०३५ सालमा तत्कालीन भरतपुर गाउँ पञ्चायत र नारायणगढ गाउँ पञ्चायतलाई मिलाई भरतपुर नगर पञ्चायतको रूपमा रही २०४८ साल देखि भरतपुर नगरपालिकाको रूपमा संचालित भएकोमा नेपाल सरकार मन्त्रपरिषदको मिति २०७१।०८।१६ को निर्णयले यस भरतपुर नगरपालिकालाई आसपासका पाँच गा.वि.स. मंगलपुर, फुलबारी, गीतानगर, शिवनगर र पटिहानी समावेश गरि भरतपुर उप- महानगरपालिकामा स्तरोन्नती गरिएको थियो । यसै गरी नेपाल सरकार मन्त्रपरिषदको मिति २०७३/११/२७ को निर्णयले यस भरतपुर उप (महानगरपालिकामा नारायणी नगरपालिका , चित्रवन नगरपालिका र कविलास गा.वि.स समेत थप गरी भरतपुर महानगरपालिकामा स्तरोन्नती भएको छ ।

रत्ननगर नगरपालिका

नगरपालिकाको पृष्ठभूमि :

नेपालको मध्यमाञ्चल विकास क्षेत्र, तेस्रो पर्यटकीय गन्तव्य चितवन राष्ट्रिय निकुञ्जसंग जोडियर रहेको रत्ननगर नगरपालिका वसोवास योग्यस्थानको रूपमा चिनिन्छ । नेपालको पूर्व पश्चिम राजमार्ग वीच भागबाट गएकोले सुगमताको दृष्टिले पनि सहज पहुँच रहेको उत्कृष्ट स्थान हो । यो नगरपालिका साविक रत्ननगर नगर उन्मुख गा.वि.स. र पञ्चकन्या गा.वि.स.को पुरै भाग समावेश भै मिति २०५३।१०।११ स्थापना भएको तथा मिति २०७१।८।१६ गतेको नेपाल सरकारको निर्णयले पिठुवा गा.वि.स.र बछौली गा.वि.स.समायोजन पछि विस्तार भएको नगरपालिका विशिष्ट प्रकारको विशेषताले भरिपूर्ण छ । प्रसस्त उर्वरकृषि भूमि, बरण्डाभार क्षेत्रको जंगल, दुर्लभ वन्यजन्तु र चराहरुको वासस्थान, सिमसार क्षेत्रले शोभायमान र सुन्दर नगरी हो ।

ऐतिहासिक पृष्ठभूमि नामाकरण :

शुरुमा आदीवासी थारु समुदायको मात्र वसोवास रहेको औलो रोगको उन्मुलन पछि मात्र अन्य जिल्लाबाट विभिन्न जातजातीहरु बसाई सरी आई वसोवास गर्न थालेको पाईन्छ हाल यस क्षेत्रमा यहाँका आदीवासी भन्दा अन्य स्थानबाट वसाई सररेर आई वसोवास गर्ने जातजातीको वाहुल्यता रहेको छ । यसरी विभिन्न जिल्लाका भिन्न भिन्न जाती जनजातीहरुको वसोवास रहे पनि सबै समुदाय वीच पारस्परिक सम्बन्ध

रहँदै आएको छ । यस क्षेत्रको विषयमा विभिन्न किम्मदन्ती पनि रहँदै आएको छ, त्रेता युगमा श्रीकृष्णले गोकुलबाट गाई चराउन ल्याउने क्रममा लौराले घोचेर गाईवस्तुलाई खुवाउने पानी निकालेकोले उक्त ठाउँलाई लौरी घोल भनेर चिनिन्छ । यसैबाट रत्ननगर हुन गएको भन्ने भनाई पनि रहेको पाइन्छ । शिव पुराण अनुसार अग्निको पत्नि रतीले यसै ठाउँमा शिवको ध्यान गरी आनो पति वरदान स्वरूप पाई ईच्छा सिद्ध भएकोले उनै रतीको नामबाट रत्ननगर रहन गएको भन्ने मत पनि भिनो रुपमा रहेको छ । तत्कालीन देवौली गाऊ पञ्चायत नामले परिचित यस क्षेत्र तत्कालीन महारानी रत्नराज्यलक्ष्मी शाहको भ्रमणपछि उक्त देवौली गाऊको नाम परिवर्तन भै रत्ननगर गा.वि.स. हुँदै रत्ननगर नगरपालिका नाम रहन गएको भनाई रहँदै आएको छ ।

राप्ती नगरपालिका

चितवनको सबै भन्दा पूर्वी क्षेत्रमा पर्ने पूर्ववत् पिप्ले, भण्डाराबीरेन्द्रनगर कोराक र लोथर गाउँ विकास समितिहरू समायोजन भै बनेको यस राप्ती नगरपालिका पहाडी र समथर भूभाग समेतको भौगोलिक विविधता भएको नगरपालिका हो । यो नगरपालिका पूर्वमा मकवानपुर जिल्ला संग, पश्चिममा चितवन जिल्लाकै खैरहनी नगरपालिका, उत्तरमा महाभारत सृखला हुँदै धादिंग जिल्ला संग जोडिएको यो नगरपालिकाको दक्षिणी भूभाग भने चितवन राष्ट्रिय निकुञ्जसंग जोडिएको छ । जम्मा ११२.०४ वर्ग कि.मि. क्षेत्रफल भएको नगरपालिकामा १२,०५५ घरधुरीको बसोबास रहेको छ । यस नगरपालिकाको जनसंख्या महिला- २७,७२८ र पुरुष- ३०,३१९ गरी जम्मा ५८,१०७ रहेको छ । यस नगरपालिकाको पहाडी भूभाग लोथर, कोराकमा ५२ प्रतिशत जनसंख्या गरीबीको रेखा मुनि रहेका छन् भने समथर भूभाग पिप्ले, भण्डारा, बिरेन्द्रनगरमा ७.१ प्रतिशत गरी सरदर २९.५ प्रतिशत जनसंख्या गरिबीको रेखा मुनि रहेका छन् । विद्यमान अवस्थाको समीक्षा गर्दा निम्नानुसारका सबल पक्ष र दुर्बल पक्षहरूलाई केलाउदै अधि बढ्ने क्रममा यस नगरपालिकाको विकास र नगरवासीहरूको समृद्धिको निमित्त निम्नानुसारका अवसर र चुनौतिहरू रहेको पाइन्छ :

खैरहनी नगरपालिकाको संक्षिप्त परिचय

मध्यमाञ्चल विकास क्षेत्र अन्तर्गत नारायणी अञ्चलमा पर्ने खैरहनी नगरपालिका चितवन जिल्लाको सदरमुकाम भरतपुरबाट करिब १८ कि.मी. पूर्वमा अवस्थित छ । नेपाल सरकारको मिति २०७१/०१/२५ को निर्णयानुसार गठन भएको यस नगरपालिका चितवन जिल्लाको चैनपुर, खैरहनी र कुमरोज गरी तीन वटा गाउँ विकास समिति समावेश भई यस नगरपालिका गठन भएको हो । नेपाल सरकारको मिति २०७२/०६/०१को निर्णय अनुसार कठार गाउँ विकास समिति समेत यस नगरपालिकामा समावेश भए पछि साविकका चार गाउँ विकास समितिहरूको संयुक्त रूप नै खैरहनी नगरपालिका हो ।शुरुमा सानो ग्रामीण बजारको अवधारणाबाट अगाडी आएको यो पूर्व पश्चिम राजमार्गको निर्माण पश्चात द्रुतगतिमा शहरीकरण भै रहेको छ । यस नगरको प्रमुख बजारको रुपमा पर्सा बजारलाई लिन सकिन्छ । यो बजार खास गरी

चैनपुर, भण्डारा, कठार, कुमरोज, विरेन्द्रनगर, पिठुवा तथा अन्य नजिकका बस्तीहरूको प्रमुख व्यापारिक केन्द्र पनि हो । खैरहनी नगरपालिका नामाकरण कसरी भयो भन्ने सम्बन्धमा विविध खाले किम्बदन्तीहरू पाइन्छ । प्राचिन कालमा सो क्षेत्रमा प्रसस्त खयर घारीले भरिएकोले तत्काल खयरघारीको नामले परिचित रहेको खयरघारी शब्द अपभ्रंस भई खैरहनी भएको भन्ने भनाई रहेको छ । सोही नामबाट खैरहनी गाँउ विकास समितिको नामाकरण भई सो खैरहनी गाउँ विकास समिति समेत गरी नगरपालिका गठन भएकोले यस नगरपालिकाको नाम खैरहनी नगरपालिका नामाकरण भएको हो ।

समुद्री सतह देखि करिब १९० मी. उचाईमा रहेको यस नगरपालिकालाई पूर्व पश्चिम राजमार्गले उत्तर र दक्षिण भागमा बरावरी बाँडिएको छ । यस नगरपालिकाले उत्तरमा शक्तिखोर र सिद्धि, पूर्वमा विरेन्द्रनगर, भण्डारा पश्चिममा रत्ननगर नगरपालिका छ भने दक्षिणमा चितवन राष्ट्रिय निकुञ्ज अवस्थित छ । दक्षिण तर्फ प्राकृतिक सिमानाको रूपमा बुढी राप्ती नदीले खैरहनीलाई छुट्याएको छ । नियमित रूपमा राप्ती नदी र यसका शाखा नदीहरूले बगाएर ल्याएका कृषि योग्य मलिलो माटोको कारण यो क्षेत्र कृषिको लागि निकै उपयुक्त छ । राजनैतिक आधारमा यस नगरलाई १३ वटा वडाहरूमा विभाजन गरी स्थानिय जनताहरूलाई प्रशासनिक सेवा सूविधा पुर्याउदै आएको छ । साथै यस नगरपालिकाले ८५.५७ वर्ग कि.मी. क्षेत्रफल ओगटेको छ । निर्वाचन क्षेत्रको हिसावले प्रतिनिधि सभाको लागि चितवन जिल्लामा तिन वटा निर्वाचन क्षेत्र कायम गरीएकोमा खैरहनी नगरपालिका १ नम्बर निर्वाचन क्षेत्रमा पर्दछ । त्यस्तै गरी प्रदेश सभाको लागि क्षेत्र नं. १ मा कायम भएका २ निर्वाचन क्षेत्र मध्ये यो नगरपालिका दुवै निर्वाचन क्षेत्रमा परेको छ । जस अनुसार प्रदेश सभा निर्वाचन क्षेत्र नं. १(क) अन्तर्गत वडा नं. ३,६,७,८,९,१० र ११ गरी ७ वटा वडा पर्दछन् भने १ (ख) अन्तर्गत वडा नं. १,२,४,५,१२ र १३ गरी ६ वटा वडा पर्दछन् ।

माडी नगरपालिकाको संक्षिप्त परिचय :

चितवन जिल्लाको दक्षिणी सिमानामा रहेको माडी क्षेत्र भरपतुरबाट करिब ३८ कि.मी.को दुरीबाट शुरु हुन्छ । पूर्व,पश्चिम र उत्तरमा राष्ट्रिय निकुञ्ज रहेको चुरे पहाड तथा दक्षिणमा सोमेश्वर पर्वतमालाले घेरिएको यो सुन्दर हरियाली उपत्यका हो । यस माडी क्षेत्रको नाम रहेको सम्बन्धमा विभिन्न किम्बदन्तीहरू पाइन्छन् । माडव्य ऋषिले यस भूमीमा तपस्या गरेर यहाँका बासिन्दाहरूलाई मार्ग दर्शन गर्नु भएको र माण्डव्य ऋषिको तपस्थली भएकाले माडी भनिएको भन्ने किम्बदन्ती छ भने यहाँका आदीबासी थारुहरूले आफ्नो भाषामा पानी जमेको स्थानलाई माड् भन्ने गरेका र माडी उपत्यका भित्र पानी जमेको देखेर थारुहरूले माड्-माड् भन्दै आउदा माडी नाम रहेको आदीबासी थारुजातका बुढापाका र बुद्धिजिवीहरूको कथन रहेको छ । तत्कालीन गर्दी, बघौडा, कल्याणपुर र अयोध्यापुरी गा.बि.स.रहेको यस क्षेत्रलाई एकिकृत रूपमा माडी क्षेत्र भनिएको र नेपाल सरकारले २०७१ साल मंसिर १६ गते ४ वटैगा.बि.स.लाई मिलाएर माडी नगरपालिका गठन भएको छ । यस नगरपालिकाको वडानं.१, २, ३, ४, ५ र ६ मा मुख्यथारुबस्ती रहेको भएता पनि अन्य जातजातिहरूमा, ब्राम्हण ,क्षेत्री, मगर, गुरुड, तामाड, बिश्वकर्मा, परियार, बोटे, दराई, राई, चेपाड, गन्धर्ब, मधेसी, मुस्लिम लगायतका जातजातिको बसोबास रहेको छ ।

कालिका नगरपालिका

चितवनको पुर्बी क्षेत्रमा पर्ने पूर्ववत् पदमपुर, जुटपानी, शक्तिखोर र सिद्धि गाऊ बिकास समितिहरू समायोजन भै बनेको यस कालिका नगरपालिका पहाडी र समथर भूभाग समेतको भौगोलिक विविधता भएको नगरपालिका हो। जसको कार्यालय रेडक्रसग्राममा रहने भए तापनि हाल अस्थायी रूपमा का.न.पा.(६ कमलचोकमा अवस्थित छ। कालिका नगरपालिका बागमती प्रदेश मा पर्दछ। कालिका नगरपालिका वडा नं. ८ मा अवस्थित प्रसिद्ध कालिका मन्दिरको नामबाट यो नगरपालिकाको नामाकरण भएको हो। यो नगरपालिकाको पूर्वमा चितवन जिल्लाकै खैरहनी नगरपालिका संग, पश्चिममा चितवन जिल्लाकै भरतपुर महानगरपालिका, उत्तरमा इच्छाकामना गाऊपालिका संगै धादिंग संग जोडिएको छ। यो नगरपालिकाको दक्षिणी भूभागमा चितवनकै रत्ननगर नगरपालिका संग जोडिएको छ। कालिका नगरपालिका (आक्षाशं (२७.१ डिग्री देखी २७.१५ डिग्री उत्तर) र (देशान्तर (८३.१ डिग्री ८३.४१ डिग्री पूर्व) भौगोलिक स्थितिमा अवस्थि छ। यस नगरपालिकाको क्षेत्रफल १६९.४९ वर्ग किलोमीटर रहेको छ जस अन्तरगत शक्तिखोर २८.९४, सिद्धि ९४.०३, पदमपुर २९.४७ र जुटपानी १७.०५ (सबै वर्ग किलोमीटर) (रहेको छ।

इच्छाकामना गाउँपालिका

इच्छाकामना गाउँपालिका प्राकृतिक छटाले भरिपूर्ण सुन्दर गाउँपालिका हो। लामो भरना जलविरे, सिराईचुली, हात्तीवाड ऐतिहासिक क्षेत्र उपरदाङ्गढी, धार्मिक क्षेत्र इच्छाकामना माईको मन्दिर, जलबिरे मन्दिर, मनकामना केवलकार, त्रिशुली नदि, मुग्लिन बजार रहेको यस क्षेत्र पर्यटन विकासका लागि प्रचुर सम्भावनायुक्त गाउँपालिका हो। यो गाउँपालिका त्रिशुली नदीको काखमा अवस्थित छ। यस गाउँपालिकाको पूर्वमा धादिङ्ग जिल्ला पश्चिममा तनहूँ तथा भरतपुर महानगरपालिका, उत्तरमा गोर्खा र दक्षिणमा कालिका नगरपालिका रहेका छन्। राजधानी काठमाण्डौँ देखि करिब १०० कि.मि. दक्षिण पश्चिममा रहेको यो गाउँपालिका समुन्द्री सतह ५०० मि.उचाइ देखि १५०० मि.उचाइमा अवस्थित छ। २७°४८, ३५.३९ उत्तरी अक्षांश देखि ८३°३४, ९७.५पूर्वी देशान्तर सम्म फैलिएको छ। क्षेत्रफल १६६.६७ वर्ग किलोमिटर रहेको यस गाउँपालिका चितवन जिल्लाको एक मात्र गाउँपालिका हो। यस गाउँपालिकामा ७ वटा वडाहरू छन्। वि.स. २०६८ को जनगणना अनुसार यस गाउँपालिकाको कुल जनसंख्या २५०१२ रहेको मध्ये १२५५२ महिला र १२४६० पुरुष छन्। वि.स. २०७४ को निर्वाचन तथ्याङ्क अनुसार कुल मतदाता ११७१७ रहे को छ। साविक दारेचोक, चण्डिभञ्ज्याङ्ग, काउले र दाहाखानी गा.वि.स.का सबै वडाहरूलाई मर्ज गरेर ७ वटा वडाहरू रहेको यस इच्छाकामना गाउँपालिका जनजातिहरूमा (गुरुङ्ग, मगर, तामाङ्ग, नेवार, थकाली) अति सिमान्तकृत चेपाङ्ग, अल्पसंख्यक मुस्लिम तथा खस आर्यमा ब्रामहण, क्षेत्री, ठकुरी र दलित बसोबास गर्छन्। विभिन्न जातजाति एवम् भाषा, धर्म र संस्कृति भएको यस क्षेत्रमा जनजातिको बाहुल्यता रहेको छ। प्राकृतिक सुन्दरताले भरिपूर्ण यस गाउँपालिकाले बिकासको सम्भावना बोकेको छ।

ल्यवसायिक बाख्रा फर्मको वितरण

क्र.सं.	फार्मको नाम	ठेगाना	प्रोप्राइटरको नाम	सम्पर्क नम्बर	पशु संख्या				जात	कैफियत	
					माउ	भाले	छतौरी	पाठापाठी			जम्मा
१	भरतपुर पशु फार्म	भमनपा १, ठिमुरा	नन्दराज गौतम	९८४५२०८७०८	३५	२	३	६५	१०५	खरी र बाबरी	
२	साकार गोट फार्म	भमनपा ४, धारा पानीचोक	शंकर सापकोटा	९८४५०५०६१८	१५	१	४	१२	३२	बोयर क्रस	
३	खेमराज श्रेष्ठ	भमनपा ४, खोरिटोल	खेमराज श्रेष्ठ	९८४५५४८७७४	१८	१२	०	६	३६	बोयर क्रस	
४	चतुर्भुज लाइभस्टक एग्रो फार्म	भमनपा ५, कल्याणपुर	पशुराम खनाल	९८४५३९०९३८	९	१		११	२१	जमुनापारी	
५	बाखा फार्म	भमनपा ६, गितानगर	रविलाल तिमल्सेना	९८४५४०७८१८	५	४	३		१२	खरी	
६	सापकोटा फर्म	भमनपा ६, केशरवागा	जय प्रसाद सापकोटा	९८४५२०७९८८	५०	१६	३५	४	१०५	खरी, जमुनापारी, बोयर	
७	बाखा फार्म	भमनपा ६, गितानगर	प्रियङ्का श्रेष्ठ	९८१२२१८७८८	७	६		९	२२	जमुनापारी	
८	कोइराला बाखा फार्म	भमनपा ६, देवनगर	अनुप कोइराला	९८४५०४४८००	३०	१०		१०	५०	जमुनापारी	
९	सारू थापा बाखा प्रजनन केन्द्र	भमनपा ८, पारसनगर	राधा थापा	९८४५०५४७२३	४०	१	३५	३०	१०६	सिरोही, जमुनापारी, बोयर	
१०		भमनपा ९, कडेलचोक	इन्द्र बहादुर तमाङ	९८०६८७८१९५	२०	५			२५	जमुनापारी	
११	हरि भेडाबाखा फार्म	भमनपा ११	हरि बहादुर गुरूङ		५	५		३	१३		बाखा
१२	अमृत भेडा फार्म	भमनपा ११	अमृता गुरूङ	९८०७२१२०४९	९	३		९	२१		भेडा
१३	लक्ष्मण पशुपालन	भमनपा ११	जय घिमिरे	९८४५०५२७८३	६	१		४	११		

१४	वसन्त बाखा फार्म	भमनपा ११	वसन्त राउत		८	१०		४	२२	
१५	ओम बाखापालन	भमनपा ११	ओम बहादुर विक्रि	१८५५०६३७९८	६	८		३	३०	
१६	नयाँ पाइला बाखा फार्म	भमनपा १३, गंगानगर	मोहन ठकाल	१८४५११३५१४	८	५		१२	६७	जमुनापारी
१७	सागर बाखा फार्म	भमनपा १६, गाउँविकास टोल	दुर्गादत्त गौतम	१८४५२१९१०४	१०	७		८	६७	जमुनापारी
१८	गुरूड बाखा फार्म	भमनपा १८, गुञ्जनगर	बुद्धी बहादुर गुरूड	१८६०११५३५३	११	१३	५	१४	६७	बोयर, जमुनापारी
१९	रारा बहुउद्देशीय कृषि फार्म	भमनपा १८, शशीनगर	खेमराज श्रेष्ठ	१८४५५४८७७४	१८	१८		३	६७	जमुनापारी
२०	यमजा बाखा फार्म	भमनपा १९, गुञ्जनगर	खेमु तमाङ		९			६	६७	स्थानीय
२१		भमनपा २१, मणिपुर	शंकरराज भण्डारी	१८५५०५७५८३	१५	२		२०	६७	स्थानीय
२२	रामजाने बाखा संसार फार्म	भमनपा २३, शितलपानी	तिलक बहादुर गोदार	१८४५२१२९८८	३०	१३		९	६७	बोयर, स्थानीय
२३	जगतपुर बाखा फार्म	भमनपा २३, शितलपानी	रुद्रनाथ गौतम	१८४५३२८४६२	८०	२६		७५	३०	बोयर क्रस
२४	जगतपुर एग्री प्रा.लि.	भमनपा २३, मध्यपुरी	योगेन्द्र बहादुर खड्का	१८४९५११६६३	९०	५		७५	३०	बोयर

एग्रीभेटहरूको विवरण

क्र.सं.	एग्रीभेटको नाम	ठेगाना	प्रोप्राइटरको नाम	सम्पर्क नम्बर	वार्षिक कारोवार रकम रू	कैफियत
१	विशाल भेट	भमनपा ३, लायन्सचोक	वसन्त आचार्य	९८४५०४८३५२	५०००००	
२	मनकामना भेट सेन्टर	भमनपा ३, लायन्सचोक	देवीलाल सुवेदी	९८५५०५७५९८	५०००००	
३	किसान एग्री ट्रेडर्स	भमनपा ३, लायन्सचोक	प्रेम बहादुर कुँवर	९८५५०५८३३०	३०००००	
४	सहज एग्रीभेट	भमनपा ३, लायन्सचोक	हरि अधिकारी	९८५५०५६२८७	८०००००	
५	सर्वोत्तम भेट फार्म	भमनपा ३, लायन्सचोक	भूमिन्द रेग्मी	९८४५२१२३२०	५०००००	
६	एभरेष्ट भेट	भमनपा ३, लायन्सचोक	नारायण सापकोटा	९८५५०५६४७७	८०००००	
७	लक्ष्मी भेट फार्म	भमनपा ३, शहिदचोक	भूपेन्द्र कर्माचार्य	९८५५०५९४६७	२०००००	
८	मध्य नेपाल सामुहिक भेट	भमनपा ३, शहिदचोक	नारायण प्रसाद कँडेल	९८५५०८३९३०	१०००००	
९	चितवन भेट फार्म	भमनपा ३, शहिदचोक	लालबाबु साह	९८५५०५९९०५	४५००००	
१०	नेशनल भेट फार्म	भमनपा ३, शहिदचोक	रामकाजी वस्नेत	९८५५०५०७९३	१०००००	
११	सगरमाथा कृषि घर	भमनपा ३, शहिदचोक	गणेश अधिकारी		८०००००	
१२	सहयोगी एग्री	भमनपा ३, शहिदचोक	प्रकाश भट्टराई	९८५५०६३१४४	१०००००	
१३	तुलसी भेट फार्म	भमनपा ३, शहिदचोक	लाल बहादुर थापा	९८५५०५६०३०	२५००००	
१४	आवाश दिव्या भेट फार्म	भमनपा ३, शहिदचोक	टिकाराम अधिकारी	९८५५०६०३८२	१५००००	
१५	सर्वसुलभ भेट फार्म	भमनपा ३, शहिदचोक	रमेश सापकोटा	९८५५०५८९६८	१५००००	
१६	नारायणी भेट फार्म	भमनपा ३, शहिदचोक	पूर्णचन्द्र सापकोटा	९८५५०५५९४०	२५००००	
१७	जनकल्याण भेट फार्म	भमनपा ३, शहिदचोक	श्याम सुन्दर साह	९८५५०५७६६४	२०००००	
१८	एभरेष्ट एग्री ट्रेडर्स	भमनपा ३, शहिदचोक	सई वालकृष्ण गौतम	९८०४७५१५०२	५०००००	
१९	प्रतिक भेट फार्म	भमनपा ३, शहिदचोक	धनलाल श्रेष्ठ	९८४५०४४६१५	२०००००	
२०	सृजना एग्री फार्म	भमनपा ३, शहिदचोक	हरिकृष्ण वस्नेत	९८४५०५३४३०	५०००००	
२१	बृहस्पती भेट फार्म	भमनपा ३, शहिदचोक	अवोधराज दवाडी	९८५५०५६२६५	७५००००	
२२	कस्तुरी भेट फार्म	भमनपा ३, शहिदचोक	प्रकाश अधिकारी	०५६-५७१४४६	३८००००	

२३	राजेश एग्री फर्मा	भमनपा ३, आनन्दमार्ग	अशोक अधिकारी	९८५५०५३३३३२	५०००००
२४	हिमालयन सिड ट्रेडर्स	भमनपा ३, आनन्दमार्ग	खेम प्रसाई	९८५१११३६५९	५०००००
२५	एभरेष्ट एग्री	भमनपा ३, आनन्दमार्ग	शशी गौतम	९८५५०५७६८४	
२६	नेशनल भेट फर्मा	भमनपा ३, आनन्दमार्ग	युवक श्रेष्ठ	९८५५०५४६७४	२०००००
२७	शंकर एग्रीभेट	भमनपा ४, डेरीचोक	शंकर सापकोटा	९८४५०५०६१८	२०००००
२८	लोक एग्रीभेट	भमनपा ४, डेरीचोक	विष्णुहरी दवाडी	९८४५०९१७७१	६०००००
२९	जीवछ भेट फर्मा	भमनपा ४, लोक	जीवछ साह	०५६-५७०७२६	२०००००
३०	साझा सहकार्य	भमनपा ४, विशालचोक	सफल सिलवाल	९८४५९४२३६६	६००००
३१	सिमन भेटेरिनरी	भमनपा ६, इन्द्रपुरीचोक	सरस्वती दवाडी	९८६५०३९१४९	
३२	सापकोटा एग्रीभेट	भमनपा ६, चौकबजार	कृष्णप्रसाद सापकोटा	९८४५०६८२५४	७०००००
३३	सुगम भेट फर्मा	भमनपा ६, गितानगर	रामचन्द्र पाण्डे	९८४५०८५४२७	२०००००
३४	सुपथ भेट फर्मा	भमनपा ६, गितानगर	शालिग्राम दवाडी	९८५५०६१८३९	२५००००
३५	विक्रमवाबा भेट फर्मा	भमनपा ६, गितानगर	सुवास बस्नेत	९८५५०६१८३९	१०००००
३६	सूर्यमुखि इन्टरप्राइजेज प्रा.लि.	भमनपा ६, गितानगर	तुलसीराम सापकोटा	९८४५०८२१६६	५०००००
३७	सिर्जना एग्रीभेट	भमनपा ६, केशरवाग	धुव ढकाल	९८४५८२२३११	११००००
३८	देव लक्ष्मी एग्रीभेट	भमनपा ६, देवनगर	वलराम पौडेल		१०००००
३९	इलाइट भेट फर्मा	भमनपा ७	लेखनाथ अधिकारी	९८४५७२१३९९	५०००००
४०	भुसाल एग्रीभेट	भमनपा ७	शिव भुसाल	९८१६२५४९२५	४०००००
४१	अधिकारी एग्रीभेट	भमनपा ७	विद्यास अधिकारी	९८६११३९१५३	१०००००
४२	सुधार एग्रीभेट	भमनपा ९	अनिताकुमारी भण्डारी	९८४५२२०७१५	२०००००
४३	बन्धु भेट फर्मा	भमनपा ९	जीवन अधिकारी	९८४५११६३३५	६०००००
४४	आइडियल भेट फर्मा	भमनपा ९, वसन्तचोक	आशिस खनाल	९८४५०६६२०७	६०००००
४५	गायत्री भेट फर्मा	भमनपा ९, वसन्तचोक	गायत्री	९८४५०२६१०४	५००००
४६	मातृभूमि	भमनपा १०	रामचन्द्र भण्डारी	९८५५०५१८३०	१०००००
४७	हाम्रो व.उ.कृ.स.सं.लि.	भमनपा १०	श्याम कुमार गिरी	०५६-५२११२४	१५००००
४८	शुष्मा भेटेरिनरी	भमनपा ११	सिताराम महडटा	९८४५३९८४९४	७३००००

४९	बन्धु दाजुभाई स्टोर	भमनपा ११	दुर्गा पौडेल	९८४५०२६००८	२५००००
५०	नारायणी एग्रीभेट	भमनपा ११	अम्बिका प्रसाद पौडेल	९८४५१३८६८२	१५००००
५१	कृषक भेट सेन्टर	भमनपा ११	इन्दिरा श्रेष्ठ	९८४९९७०२४८	३०००००
५२	रेग्मी भेटेरिनरी औषधि पसल	भमनपा १२	रवि खड्का	९८४५१९६२०७	
५३	कालिन्चोक भेट फर्मा	भमनपा १२	रचेन्द्र खड्का	०५६-५-२२१८३७	१०००००
५४	मासा भान्जा भेट फर्मा	भमनपा १२	रामबाबु महासेठ	९८५५०५३७७४	२०००००
५५	सुलभ भेट फर्मा	भमनपा १२	गंगादत्त पौडेल	९८५५०५०६४४	५०००००
५६	सूर्या भेटेरिनरी	भमनपा १२	दिनेश कट्टेल	९८५५०६२७९५	२०००००००
५७	चितवन पोल्ट्री एण्ड पेट क्लिनिक	भमनपा १२	डा. योगेन्द्र पन्त	०५६-५-३२२०३	५०००००
५८	प्रेरणा एग्रीभेट	भमनपा १२	गोपाल तिवारी	९८४५२४६९३०	७००००००
५९	मौलाकालिका एग्रीभेट	भमनपा १३, उज्वलनगर	विष्णु रेग्मी		५०००००
६०	लामिछाने भेट फर्मा	भमनपा १४, पकौडी	सुवास लामिछाने	९८४५७०८७२४	१००००००
६१	जनता भेट एग्री	भमनपा १४, राधापुर	रामचन्द्र पौडेल	९८४५२७५६३१	७०००००
६२	लामजुङ्ग भेट फर्मा	भमनपा १४, शिवनगर	नवराज चापागाई	९८५५०५३५४०	२२०००००
६३	सहूलियत भेट फर्मा	भमनपा १५ मंगलपुर	देवी कुमारी शर्मा	९८४५२४८५६८	१२०००००
६४	जमरकट्टेल एग्रीभेट	भमनपा १५	वसन्त प्रसाद जमरकट्टेल	९८४५०२३८८२	१००००००
६५	अञ्जन भेट फर्मा	भमनपा १६, विजयनगर	सुभाषा चन्द्र अधिकारी	९८५५०५८१६८	
६६	चितवन एग्री ट्रेडर्स	भमनपा १६, फुर्तीचोक	खेम नारायण देवकोटा	९८४१७४०१७०	
६७	अधिकारी एग्रीभेट	भमनपा १७, वनगाई	प्रेम प्रसाद अधिकारी	९८४५१७७२३५	१५००००
६८	अर्याल एग्रीभेट	धमनपा १८, भुवनवस्ती	सञ्जय अर्याल	९८५५०६५७३८	३०००००
६९	शर्मा भेट फर्मा	भमनपा १८, चनौली	अशोक शर्मा	९८५५०६५४२७	१००००००
७०	शारदा एग्री सेन्टर	भमनपा १९, शारदानगर	दुर्गा प्रसाद घिमिरे	९८४५१३८०२९	५०००००
७१	सेवामूलक भेट फर्मा	शारदानगर टाउन	ठाकुर ढकाल	९८४५०६३२८०	१०००००
७२	विमल एग्रीभेट	शारदानगर टाउन	विमल घिमिरे	९८४५२०११७३	१००००००
७३	सेविका भेट	भमनपा २०	कृष्ण भण्डारी	९८४५२४७४९४	५०००००
७४	अनमोल एग्रीभेट	भमनपा २१, पार्वतीपुर	जिवनाथ अधिकारी	९८४५१५३५१४	१५००००

७५	मामा भान्जा पोल्ट्री एग्रीभेट	भमनपा २१, पार्वतीपुर	अमित तिमिलिसना	१८४५१४५०१६	५००००
७६	शिवनगर एग्रीभेट	भमनपा २१, पार्वतीपुर	डा. नवराज चापागाई	१८५५०५०९८४	१००००
७७	मित्र भेट फर्मा	भमनपा २२, पटिहानी	मित्रलाल वोटे	१८४५१८१०७२	३०००००
७८	थापा भेट फर्मा	भमनपा २२, पटिहानी	विकास थापा	१८४५७२७०९६	१५००००
७९	डेविस भेट फर्मा	भमनपा २२, टाउन	इश्वरी बराल	१८४५०६२६८२	४०००००
८०	प्रविन एग्रीभेट	भमनपा २३, कृष्णचोक	राजेन्द्र पोखरेल	१८४५०५०९६७	१५००००
८१	भद्रकाली एग्रीभेट	भमनपा २३, कृष्णचोक	टङ्क प्रसाद पौडेल	१८४५२३९५६७	१५००००
८२	श्रीथ एग्रीभेट फर्मा	भमनपा २३, जगतपुर	सूर्य प्रसाद चौधरी	१८६०३७०५२४	५०००००
८३	रासी एग्रीभेट	भमनपा २४, ध्रुवबजार	सुनिल अर्याल	१८१५५५२६९०	३०००००
८४	प्राशिद्ध एग्रीभेट	भमनपा २५, शुक्रनगर	मिलन बाबु देवाडी	१८४५५९२५८९	
८५	न्यौपाने एग्रीभेट	भमनपा २५	धन प्रसाद न्यौपाने		
८६	विजय भेट फर्मा		विष्णु प्रसाद पाण्डे	१८४५३५५३३१	
८७	चितवन हाइमन		विशाल श्रेष्ठ	१८०१३३९४४८	
८८	इश्वरी भेट एण्ड एग्री सेन्टर		इश्वरी प्रसाद आचार्य	१८४५०८४४६८५	
८९	इश भेट फर्मा		सुमित्रा आचार्य	१८४५५००२४५	
९०	शिव एग्रीभेट	भमनपा २५, जस्का	शिव महतो	१८४५१७५८४१	
९१		भमनपा २५, शुक्रनगर	वैकुण्ठ अधिकारी	१८४५०८११७३	
९२	घिमिरे भेट फर्मा	भमनपा २६	सुरेश चन्द्र घिमिरे		३०००००
९३	रातापुर भेट फर्मा	भमनपा २६, ज्योतिनगर	कालिका महतो	१८४५२७८८०५८	३०००००
९४	गंगा भेट फर्मा	भमनपा २७, पर्साढाप	राजु पौडेल	१८४५०४६५६०	२५०००००
९५	आँचल एग्रीभेट	भमनपा २७, तेलौली	इश्वर अधिकारी	१८५५०४७७९८	१००००००
९६	समर्पण भेट फार्मा	भमनपा २७, तेलौली	केशव न्यौपाने	१८४५०७९७७४	१२०००००
९७	वस्थाल एग्रीभेट	भमनपा २७, पर्साढाप	मणी प्रसाद वसेल	१८५५०६५७३१	५०००००
९८	बी.जी. एग्रीभेट	भमनपा २८, साझापुर	जीवलाल पौडेल	१८४५०८२८२३	
९९	नमस्ते भेट फर्मा	भमनपा २८, जितपुर	हरि प्रसाद पौडेल	१८४५३३०५८१	२००००००
१००	नमुना एग्रीभेट	भमनपा २८, जितपुर	दुर्गादत्त पौडेल	१८०६८५०३०५	२००००

दुग्ध उत्पादक सहकारी संस्थाहरूको विवरण

क्र.सं.	संस्थाको नाम	ठेगाना	अध्यक्षको नाम	सम्पर्क नं.	दैनिक दुध संकलन लि.	शेयर सदस्य संख्या	कैफियत
१	प्रयास कृषि सहकारी संस्था	भमनपा ३, न्यूमार्केट	धन प्रसाद सापकोटा	९८४५२०७०७६	३००	२२	
२	तोरीखेत दु.उ.स.सं.	भमनपा ५, तोरीखेत	वैकुण्ठराज पौडेल	९८४५०८२५७०	१२५०	१६०	
३	बिराज दु.उ.स.सं.	भमनपा ५, नारयणपुर	गोविन्द प्रसाद आचार्य	९८४५२७८०४९	४५०	८९	
४	छहारी दु.उ.स.सं.	भमनपा ५, नारयणपुर	टेक प्रसाद अधिकारी	९८४५०५०४४३	४५०	१३५	
५	नवदुर्गा दु.उ.स.सं.	भमनपा ५, कल्याणपुर	पुष्करनाथ शर्मा	९८४५०८९९४२	३००	१६१	
६	अभ्युदय बहुउद्देश्यीय स.सं.	भमनपा ५, आनन्दपुर	नारायणप्रसाद आचार्य	९८४५०६१५१७	१४०	६००	
७	त्रिवेणी दु.उ.स.सं.	भमनपा ६, चोकबजार	इन्द्र प्रसाद पौडेल	९८४५०८४६५४	२०००	१७०	
८	देवनगर दु.उ.स.सं.	भमनपा ६, देवनगर	रत्नमणी न्यौपाने	९८४५३५७७७०	१२५०	८६	
९	अन्नपूर्ण दु.उ.स.सं.	भमनपा ६, केशरवाग	ऋषि चापागाई	९८४५०६५७५९	५०००	३५०	
१०	कल्पवृक्ष दु.उ.स.सं.	भमनपा ६, अमरवस्ती	मोहन बहादुर राजत	९८४५०५३९७६	५००	५६	
११	प्रेमवस्ती दु.उ.स.सं.	भमनपा ७, प्रेमवस्ती	केशव पण्डित	९८४५०५८४२२	५००	७९	
१२	शरदपुर दु.उ.स.सं.	भमनपा ९	पूर्ण प्रसाद सापकोटा	९८४५०५२२९१	२००	१२१	
१३	ब्रम्ह दु.उ.स.सं.	भमनपा १३, ब्रम्हपुरी	भवनथ अधिकारी	९८४५०८५६८०	५५०	७४	
१४	गंगानगर दु.उ.स.सं.	भमनपा १३, गंगानगर	कृष्णप्रसाद सापकोटा	९८४५९५६५६५	३२००	३६०	
१५	नवदित दु.उ.स.सं.	भमनपा १३, ब्रम्हपुरी	सूर्यप्रसाद न्यौपाने	९८४५०६५१५९	१३००	२१०	
१६	उज्वल दु.उ.स.सं.	भमनपा १३, चम्पानगर	होमनाथ सुवेदी	९८४५०८३९२२	३३००	२१०	
१७	श्री नव उज्वलधारा दु.उ.स.सं.	भमनपा १३, उज्वलनगर	टंकप्रसाद वास्तोला	९८४५२१०८२४	१०००	१२७	
१८	सुन्दर दु.उ.स.सं.	भमनपा १४, सुन्दरवस्ती	मिन बहादुर थापा	९८४५५४४०४७	४००		
१९	त्रिशक्ति दु.उ.स.सं.	भमनपा १४, भिमसेननगर	गोविन्दराज पन्त	९८४५०५६०६४	३०००		
२०	जय शिव गणेश दु.उ.स.सं.	भमनपा १४, शिवनगर	हिरामणी सापकोटा	९८४५३५६९८४	९५०		
२१	शुभ शान्ति दु.उ.स.सं.	भमनपा १४, शान्तिपुर	धर्मराज सुवेदी	९८४५१९८९२३	६००		
२२	किसान कल्याण दु.उ.स.सं.	भमनपा १५, फुलवारी	नन्दकिशोर शर्मा	९८४५०८३७२६	१०००	१९९	

२३	विजय दु.उ.स.सं.	भमनपा १६	कल्याण अधिकारी		५००	११५
२४	शहरण बहुउद्देशीय स.सं.	भमनपा १६	अमृत बहादुर थापा	१८४५५०८९४६	६५०	१५६
२५	गढी दु.उ.स.सं.	भमनपा १६	दिवाकर चापागाई	१८४५२४४२२७	३५००	३८०
२६	समर्पण दु.उ.स.सं.	भमनपा १६	भानु सापकोटा	१८४५४४९९०९	१००	२७
२७	चक्रेश्वर कृषि सामग्री केन्द्र	भमनपा १६, विजयनगर	बाबुराम मिश्र	१८४५१४३३१३	२५०	५१
२८	छहारी दुध तथा डेरी	भमनपा १६, छहारीचोक	अनुप तामाङ्ग	१८४५१९६४१९	८८	२६
२९	जनकल्याण दु.उ.स.सं.	भमनपा १७, डेरीचोक	सूर्यहरी मरहटा	१८४५५०९६७४	७००	९८
३०	भानिरथी महिला दु.उ.स.सं.	भमनपा १७	लक्ष्मीदेवी पौडेल	१८४५१७७२३५	१३०	३५
३१	जयदेव डेरी	भमनपा १७	जय बहादुर लामा	१८४५०२३२३१	४००	७०
३२	लक्ष्मी दु.उ.स.सं.	भमनपा १८, शशीनगर	प्रकाश विष्ट	१८२१२३९८१२	१४०	३५
३३	हस्ताविर हिमाल दु.उ.स.सं.	भमनपा १८, भुवनवस्ती	टिकामाया सेगी सचिव	१८११८२७५६७	१८०	३२
३४	श्री गणेश बहुउद्देशीय दु.उ.स.सं.	भमनपा १८, राइगञ्ज	हरि ढकाल	१८५५०४९००१	१५०	३२
३५	शुभलक्ष्मी दु.उ.स.सं.	भमनपा १९, शारदानगर	खेमराज घिमिरे	१८४५०८७५५१	४७०	८८
३६	शान्ति दु.उ.स.सं.	भमनपा १९, गुञ्जनगर	देवराज जैसी	१८४५६९७५४२	३००	१००
३७	गुञ्जनगर दु.उ.स.सं.	भमनपा १९, गुञ्जनगर	भरत प्रसाद ढकाल	१८५५०५७८३२	४००	२१५
३८	चनौली दुग्ध संकलन	भमनपा २०, चनौली	डिल्लीराम देवाडी	१८४५०५६३५०	१०००	१४७
३९	पदम कञ्चन दु.उ.स.सं.	भमनपा २२, पदमपोखरी	दिननाथ आचार्य	१८४५०७५६४६	३५०	८१
४०	जनज्योति दु.उ.स.सं.	भमनपा २२, टाउन	भिमनाथ पौडेल	१८६१२२०७२१	१०००	२०७
४१	राप्ती बहुउद्देशीय स.सं.	भमनपा २२, पटिहानी	देवराज सिग्देल	१८४५०८८३९६	५००	१०६
४२	गंगानगर दु.उ.स.सं.	भमनपा २२, धनौजी	कृष्णप्रसाद सापकोटा	१८४५९५६५६५	४०००	३८४
४३	जनज्योति कृषि सहकारी संस्था	भमनपा २३, जगतपुर	केशवराज पौडेल	१८४५५४१२५९	१००	२५
४४	जनश्रमिक दु.उ.स.सं.	भमनपा २३, जगतपुर	तेरज प्रसाद चालिसे	१८४५०८७४६६	१२५०	
४५	ध्रुवनगर दु.उ.स.सं.	भमनपा २४, ध्रुवबजार	भरत बहादुर अर्याल	१८४१०३२६८८	१५०	४८
४६	अमृत दु.उ.स.सं.	भमनपा २५, विशालचोक	शंकरराज राजमण्डारी	१८४९९७१२२४	२५०	७६
४७ दु.उ.स.सं.	भमनपा २५, शुक्रनगर	यमनाथ वसेल	१८४५९६४९८८	१५०	८०
४८	अमृत किसान बहुउद्देशीय स.सं.	भमनपा २५, अमृतचोक	लेखनाथ घिमिरे	१८४५२२१९१३६	१७५	११७

४९	ध्रुवतारा बहुउद्देश्यीय स.सं.	भमनपा २५, चैतन्यवस्ती	कुलचन्द्र आचार्य	९८४५१७५८८९	२२०	८१
५०	अन्नपूर्ण बहुउद्देश्यीय स.सं.	भमनपा २५, काभ्रेचोक	विष्णुदत्त घिमिरे	९८४५१५३९१५	३००	१५०
५१	जनप्रिय दु.उ.स.सं.	भमनपा २५	काशी न्यौपाने	९८४५०५००३०	२५०	४५
५२	शुक्रनगर दु.उ.स.सं.	भमनपा २५, शुक्रनगर	युवराज देवाडी	९८४५२७१६३०	३५०	८४
५३	कालिका दु.उ.स.सं.	भमनपा २६, ज्योतिनगर	टिका प्रसाद अधिकारी	९८४५२०८९४१	२००	१२५
५४	रामजानकी दु.उ.स.सं.	भमनपा २६, कोइला	कृष्ण बहादुर थापा	९८४५०७९२३३	२००	३६
५५	खयरघारी दु.उ.स.सं.	भमनपा २६, खयरघारी	लिलाधर पौडेल	९८४५२२०७१७	३००	४७
५६	गौतमनगर दु.उ.स.सं.	भमनपा २६	इश्वरी सुवेदी	९८४५१२७७१७	२५०	४६
५७	मदौकामना कालिका दु.उ.स.सं.	भमनपा २६, रोदीगाउँ	पुरूषोत्तम ढकाल	९८४५१६३६०५	२००	३९
५८	अन्नपूर्ण बहुउद्देश्यीय स.सं.	भमनपा २६, मिलनचोक	विष्णुदत्त घिमिरे	९८४५०५३४२२	८००	२०२
५९	रामी हरियाली दु.उ.स.सं.	भमनपा २७, धरमपुर	जित बहादुर मल्ल	९८४५०६४६८६	६००	
६०	सकृप महिला दु.उ.स.सं.	भमनपा २७, धरमपुर	तेज कुमारि सुवेदी	९८४५७९४९९४	४००	
६१	दोभान दु.उ.स.सं.	भमनपा २८, जितपुर	भोलानाथ गौतम	९८४५०४९८१२	३००	३८
६२	मुकुन्देश्वर दु.उ.स.सं.	भमनपा २८, अन्द्रौली	लोकनाथ सापकोटा		३००	५५
६३	श्री साझा नमुना दु.उ.स.सं.	भमनपा २८, साझापुर	भविश्वर भट्टराई	९८४५०८२९२८	६५०	८७

दुध संकलन, चिस्थान केन्द्र तथा उद्योगहरूको विवरण

क्र.सं.	संकलन वा चिस्थान केन्द्रको नाम	ठेगाना	सम्पर्क व्यक्तिको नाम	सम्पर्क नं.	दैनिक दुध संकलन लि.	सहाकार्य गर्ने संस्था वा कार्यालय	कैफियत
१	चितवन मिल्क	भमनपा १, ठिमुरा	राजुबाबु श्रेष्ठ	९८५१०२०६०५	१०००००.०	DIA	
२	चितवन डेरी पसल	भमनपा २, बेलटाडी	राज कुमार घिमिरे	९८४४४६५८५५	६०.०		
३	प्रवि जेनरल स्टोर्स	भमनपा २, शान्तिटोल	ओम प्रकाश भट्टराई	९८५५०५३१६१	७०.०		
४	मथुरा दुध डेरी	भमनपा २, शान्तिटोल	भगवती रेग्मी	९८४५३३४१४०	९०.०		
५	राधाकृष्ण दुध डेरी	भमनपा २, शान्तिटोल	हरिभक्त सापकोटा	९८४५२०८७१५	२२५.०		
६	जलदेवी दुध डेरी पसल	भमनपा २, क्षेत्रपुर	पिमाया गुरूङ्ग	९८१४२६१०१९	४५.०		
७	हाम्रो डेरी	भमनपा ३	लक्ष्मी अर्याल	९८४५४२३४९५	१००.०		
८	अर्याल डेरी	भमनपा ३, बाह्रघरे	जनकराज अर्याल	९८५५०५१५३८	८००.०		
९	राजन डेरी	भमनपा ३, आनन्दमार्ग	अर्जुन कँडेल	९८६५२४३२२७	४५०.०		
१०	अन्नपूर्ण मिल्क	भमनपा ३, संगमरोड	विद्या तिमिल्सिना	९८४५१४७८६९	१००.०		
११	खरेल डेरी	भमनपा ३, संगमरोड	रेनुका खरेल	९८४५३७१०८	५००.०		
१२	रेग्मी डेरी	भमनपा ३, संगमरोड	सिमा रेग्मी	९८४५३६१४५९	१००.०		
१३	सुजता कोल्ड स्टोर एण्ड डेरी	भमनपा ३	भविश्वर खरेल	०५६-५७२००९	१२०.०		
१४	सुप्रिया डेरी	भमनपा ३, बेलचोक	दिपकराज दुलाल	९८२४२७२३३३	१००.०		
१५	लक्ष्मी डेरी	भमनपा ३, बेलचोक	चन्द्रकला सापकोटा	९८४५२७५३०३	२००.०		
१६	भरतपुर दुध चिस्थान केन्द्र	भमनपा ४, यज्ञपुरी	राजेन्द्र थापा	९८४१२८१३०९	३०००.०	सहकारी	
१७	कृष्ण डेरी उद्योग	भमनपा ४, धारापानीचोक	नविन कँडेल	९८५५०५९४१५	२५०.०		
१८	न्यू मथुरा दुध भण्डार	भमनपा ४, कटहरचोक	प्रकाश भुजेल	९८४५२०२९४६	२०.०		
१९	पशुपती डेरी	भमनपा ५, विकाशचोक	कृष्ण प्रसाद पौडेल	९८४५२०४५५७	१५०.०		
२०	सिर्जनशिल कृषि सामुदायिक समुह	भमनपा ६, देवनगर	विश्वराज वस्ताकोटी	९८५५०२३५४०	३००.०		

२१	पाठक दुध डेरी	भमनपा ७, कृष्णपुर	दुर्गा प्रसाद पाठक	१८६९०४६३४२	१९.०	
२२	घिमिरे दुध डेरी	भमनपा ७, क्यान्सरचोक	कोपिला घिमिरे	१८४५२५६०३१	४०.०	
२३	पोखरेल दुध डेरी	भमनपा ७, कृष्णपुर	दिपक पोखरेल	१८४५४३१२८६	५०.०	
२४	मौलाकालिका डेरी	भमनपा ७, कृष्णपुर	मैना थापा	१८१६२३४६५८	४०.०	
२५	न्यू पशुपति दुध डेरी	भमनपा ९	राजु वार्ले	१८४५५०५८६२	१००.०	
२६	मौहा शक्ति	भमनपा ९	लोकनाथ सापकोटा		१००.०	
२७	प्रकाश डेरी	भमनपा ९	कलाधर सापकोटा		१००.०	
२८	न्यू लक्ष्मी	भमनपा ९	यज्ञराम पौडेल	१८४५३६६०७३	१००.०	
२९	महालक्ष्मी डेरी	भमनपा ९	लक्ष्मण प्रसाद पौडेल	१८४५१९५७९५	१००.०	
३०	न्यू लक्ष्मी डेरी	भमनपा ९	मित्रबन्धु सिग्देल	१८१६१०९३०६	१००.०	
३१	वागेश्वरी दुध डेरी	भमनपा १०	राजेश्वर आचार्य	१८६०५२६४३३	११०.०	
३२	श्रीकृष्ण दुध डेरी	भमनपा १०	कविता देवकोटा	१८४५०७३४७२	६५.०	
३३	हिमसागर दुध डेरी	भमनपा १०	किरण आचार्य	१८४५१८२२१५	७५.०	
३४	सविता दुध डेरी	भमनपा १०	सविता दवाडी		२०.०	
३५	लम्जुङ्ग दुध डेरी	भमनपा १०	विष्णु पराजुली	१८४७७२४२३३	५५.०	
३६	कञ्चन दुध डेरी	भमनपा १०	कञ्चन खड्का	१८४९८५०५३५	४५.०	
३७	वृन्दावन दुध डेरी	भमनपा १०	कमला गौतम	१८४५९२७७०३	५०.०	
३८	PPC दुध डेरी	भमनपा १०	दुर्गा प्रसाद पौडेल	१८६०६४९६१०	५०.०	
३९	प्रतिष्ठा दुध डेरी	भमनपा १०	सिता देवकोटा	१८४६१५६५१७	९०.०	
४०	जयन्ती दुध डेरी	भमनपा १०	महादेव पराजुली	१८४५०७७९४०	१५०.०	
४१	श्रीकृष्ण दुध डेरी	भमनपा १०	किशोर पौडेल	१८४५४३१४५४	२५०.०	
४२	अधिकारी डेरी	भमनपा १०	कोमलराज अधिकारी	१८४५२०९२४३	२००.०	
४३	माता मनकामना डेरी	भमनपा १०	हरीचन्द्र भुसाल	१८४५७३६०३६	६५.०	

४४	विविधा डेरी	भमनपा १०	जयधर अधिकारी	१८४५०४८५७८	२५.०	
४५	घिमिरे डेरी	भमनपा १०	ठाकुर प्रसाद घिमिरे	१८४५०७७८६०	१५.०	
४६	मालिका डेरी	भमनपा १०	राजु पन्त	१८४५०६३८३२	१००.०	
४७	श्रीकृष्ण डेरी	भमनपा १०	महाश्रम शर्मा	१८४५०६२६०६	७०.०	
४८	ॐ दुग्ध डेरी	भमनपा १०	कृष्ण प्रसाद लामिछाने	१८४५१७४९४२	१०.०	
४९	रेग्मी दुग्ध डेरी	भमनपा १०	देवकी आले	१८४५८१३०६०	२५.०	
५०	आकृति दुग्ध डेरी	भमनपा १०	रमा पराजुली	१८४५१४५२६२	१००.०	
५१	सुवेदी दुग्ध डेरी	भमनपा १०	सीता सुवेदी	१८४५४४३६०५	१५०.०	
५२	शिवम् डेरी	भमनपा १०	सीता वसेल	१८६५००३०९३	१०.०	
५३	पिपलधारा डेरी	भमनपा १०	मनोज पौडेल	१८०७२४०६६५	१२०.०	
५४	ॐ शान्ति दुग्ध डेरी	भमनपा १०	भरतमणी न्यौपाने	१८४५०६४९०४	२५०.०	
५५	समिर डेरी	भमनपा ११	हरि पराजुली	१८४५०२६२२१	१००.०	
५६	काफ्ले दुग्ध डेरी	भमनपा ११	महदत्त काफ्ले	१८४५२०८६७८	५०.०	
५७	दर्पणा डेरी उद्योग	भमनपा ११	शिवहरी चौलागाइ	१८४५०६३६९९	२००.०	
५८	गोर्खाली थापा दुग्ध डेरी	भमनपा ११	रमेश पाण्डे	१८०६७३१८९९	४०.०	
५९	बोहोरा डेरी उद्योग	भमनपा ११	पेरू बोहोरा	१८११२९१५५९	२६.०	
६०	असिम डेरी	भमनपा ११	जगत ढकाल	१८४५०४६१५५	१५.०	
६१	सरस्वती डेरी	भमनपा ११	राममाया श्रेष्ठ	१८४५११११४६	५०.०	
६२	भिजन डेरी उद्योग	भमनपा ११	सुरेशचन्द्र अधिकारी	१८४५०५८०६८	१२००.०	
६३	थापा डेरी	भमनपा ११	कृष्ण थापा	१८४५९७४४०३	१५.०	
६४	सविन एण्ड श्रमिका दुग्ध डेरी	भमनपा ११	नेत्रलाल काफ्ले	१८४५९५५४२६	५०.०	
६५	घिमिरे दुग्ध डेरी	भमनपा १२	कृष्णराज घिमिरे	१८४५९६९६०५	८०.०	
६६	बागेश्वरी दुग्ध डेरी	भमनपा १२	विष्णु पौडेल	१८४५५३०७३७	१००.०	

६७	ओम डेरी	भमनपा १२	प्रकाश पौडेल	१८५५०१४८५६	१२०.०	
६८	रापचे दुध डेरी	भमनपा १२	पदम प्रसाद न्यौपाने	१८४११६१२४७	४०.०	
६९	मनकामना दुध डेरी	भमनपा १२	बाबुराम सुवेदी	१८४५४४१८१०	१५०.०	
७०	आहाना दुध डेरी	भमनपा १२	कमलराज घिमिरे	१८४५६७१४१५	३०.०	
७१	नमुना डेरी	भमनपा १२	शोभा पण्डित	१८४५१५३९९०	१००.०	
७२	गण्डकी दुध डेरी	भमनपा १२	रामचन्द्र सेढाई	१८६०९८१०८१	२००.०	
७३	पोखरेली दुध डेरी	भमनपा १२	श्याम पोखरेल		१००.०	
७४	जय नेपाल डेरी	भमनपा १५, विष्णुपुर	श्रीकृष्ण देवकोटा	१८४५०५३९५३	२१००.०	
७५	हिमाल डेरी एण्ड प्रोभिजनल	भमनपा १५, मंगलपुर	विष्णु प्रसाद सापकोटा	१८४५०५४९२२	४००.०	
७६	जय संतोषी माँ डेरी	भमनपा १५, मंगलपुर	शान्ति अधिकारी	०५६-५९१८६७	२००.०	
७७	पवन डेरी उद्योग	भमनपा १६	पवन प्रसाद वास्तोला	१८५५०५७२५०	१४००.०	
७८	हिमाल डेरी	भमनपा १६	विष्णु सापकोटा	१८४५०५४९२२	५००.०	
७९	शारदानगर दुग्ध चिस्थान केन्द्र	भमनपा १७	धनेश्वर यादव	१८१५२३६५७५	१८००.०	
८०	चनौली चिस्थान केन्द्र	भमनपा १८, गुञ्जनगर	दिनेश जोशी	१८५१०१६२७४	६०००.०	
८१	उन्नत डेरी	भमनपा २०, गुञ्जनगर	होमनाथ लामिछाने	१८५५०५७२२८	५००.०	
८२	जयन्ती पशु विकास फार्म तथा डेरी	भमनपा २०, स्वागतचोक	वेद प्रसाद पौडेल	१८४५५२०८४६	३००.०	
८३		भमनपा २०, चन्द्रनगर	विष्णु प्रसाद अधिकारी	१८४५२१९०१२	३००.०	
८४	सिताराम गोकुल मिल्क प्रा.लि.	भमनपा २२, टाउन	केदारनाथ न्यौपाने	१८४५११३१४७	१०००.०	
८५	शुकनगर चिस्थान केन्द्र	भमनपा २५, शुकनगर	दिनेश जोशी	१८५५०१६२७४	१०००.०	
८६	पर्साढाप डेरी	भमनपा २७, पर्साढाप	राजु भुसाल	१८४५०६५०३१	२०.०	
८७	दोभान चिस्थान सेन्टर	भमनपा २८, दोभान		१८५५०८१५२७	८००.०	
८८	सिताराम गोकुल मिल्क प्रा.लि.	भमनपा २८, साझापुर	इश्वरी प्रसाद भण्डारी		७००.०	

ह्याचरीको विवरण

क्र.सं.	ह्याचरीको नाम	ठेगाना	प्रोप्राइटरको नाम	सम्पर्क नम्बर	ह्याचरीको प्रकार	जम्मा प्यारेन्ट स्टक	सामाहिक चल्ला उत्पादन	कैफियत
१	न्यू चितवन पोल्ट्री फार्म	भमनपा १, रामनगर	तारानाथ कुँवर	९८५५०५५६२८	ब्रोइलर	४०००	२०००	
२	चितवन ह्याचरी	भमनपा १, ठिमुरा	दिपेश श्रेष्ठ	९८५५०५५९१४	ब्रोइलर	५०००	३०००	
३	अविरल ह्याचरी	भमनपा ३, लायन्सचोक	शिव पौडेल	९८५५०६१४१७	ब्रोइलर	१२०००	७०००	
४	मेगा ह्याचरी प्रा.लि.	भमनपा ३,	गौरव गुरूङ्ग	९८०२९१९८८२	ब्रोइलर	८०००	९०००	
५	सुलभ ह्याचरी प्रा.लि.	भमनपा ३,	विष्णु प्रसाद पौडेल	९८५५०५५०१७	ब्रोइलर	१००००	१००००	
६	उत्तम ह्याचरी	भमनपा ३, विशालमार्ग	सरण पन्त	९८५५०५९४०५	ब्रोइलर	१००००	८०००	
७	ब्राउन वर्ड ह्याचरी	भमनपा ३, आनन्दमार्ग	राजेन्द्र लामिछाने	९८५५०८२१०४	लेयर्स	१५०००	१८०००	
८	कञ्चन पोल्ट्री फार्म	भमनपा ३, आनन्दमार्ग	दयानाथ लामिछाने	९८५५०५५०४३	ब्रोइलर	९०००	१००००	
९	लेकवेशी ह्याचरी प्रा.लि.	भमनपा ३, आनन्दमार्ग	बलराम सापकोटा	९८५५०५६७८५	ब्रोइलर	२३१००	३२०००	
१०	दिव्य ह्याचरी प्रा.लि.	भमनपा ३, आनन्दमार्ग	टिकाराम पोखरेल	९८५५०५५३८३	ब्रोइलर	२३५००	३५०००	
११	प्रशान्त ह्याचरी	भमनपा ४, लक्ष्मीपुर	केशवराज खनाल	९८५५०६०१६३	ब्रोइलर	६०००	२००००	
१२	मिलन पोल्ट्री एण्ड ह्याचरी	भमनपा ५, तोरीखेत	हरिशरण पौडेल	९८५५०५५२५२		९०००		
१३	अविनाश ह्याचरी	भमनपा ५, तोरीखेत	राजेश श्रेष्ठ					
१४	कल्याण ह्याचरी	भमनपा ५, कल्याणपुर	धन बहादुर श्रेष्ठ	९८५५०५५०७६		१००००		
१५	कुशल पोल्ट्री एण्ड ह्याचरी	भमनपा १३, उज्वलनगर	कृष्णप्रसाद अधिकारी	९८५५०५३१८२	ब्रोइलर	६०००	१००००	
१६	न्यू संगम ह्याचरी	भमनपा १४, बरौजी	घनश्याम पौडेल	९८५५०५५२०८		७५००	१२०००	
१७	मेगा ह्याचरी	भमनपा १५, मंगलपुर	योगराज मिश्र	९८५५०२४२५८	ब्रोइलर	१००००	२५०००	
१८	सुलभ ह्याचरी	भमनपा १५, फुलवारी	विष्णु प्रसाद पौडेल	९८५५०५५०१७		१५०००	२००००	
१९	जय माँ भवानी ह्याचरी	भमनपा १६, विजयनगर	राजु विष्ट	९८५५०६३७५६				
२०	पञ्चरत्न ह्याचरी प्रा.लि.	भमनपा १६, रामपुर	डा. तिलचन्द्र भट्टराई	९८५५०५५०५७				
२१	स्वस्थानी पोल्ट्री फर्म	भमनपा २०, हेल्थपोष्ट	तारामणी घिमिरे	९८५५०६५३८६		४०००	३०००	
२२	हाम्रो ह्याचरी	भमनपा २२, टाउन	विष्णु आचार्य	९८४५०६७८९३		२०००		

२३	यूनिक हाचरी	भमनपा २३, मधुपुरी	केशव चालिसे	१८४७४८३५२८		१७०००	२००००
२४	मोडल हाचरी	भमनपा २३, मधुपुरी	प्रभु थापा	१८५५०६३७८४	लेयर्स, ब्रो.	१५०००	२५०००
२५	एभियन	भमनपा २३, मधुपुरी	केशव पोखेल	१८५५०६३२१५	ब्रोइलर	८०००	८०००
२६	वृहस्पती पोल्टी प्रा.लि.	भमनपा २६	खेमराज दवाडी	१८५५०६६५८७	ब्रोइलर	४५००	
२७	कञ्चन हयाचरी	भमनपा २६	दया दवाडी	१८५५०५५०४३	ब्रोइलर	४०००	४५००
२८	हाईवर्ड हाचरी	भमनपा २६	नविन कँडेल	१८५५०६४३१८	ब्रोइलर	७५००	१००००
२९	DG पोल्टी	भमनपा २९	विद्याभुषण डंगोल	१८५९०३६३३०	ब्रोइलर	२००००	२५०००

मासु पसलहरूको विवरण

क्र.सं.	मासु पसलको नाम	ठेगाना	प्रोप्राइटरको नाम	सम्पर्क नम्बर	मासु पसलको प्रकार	दैनिक विक्री केजि	कैफियत
१	अमर फ्रेस हाउस	भमनपा १, रामनगर	अमर राना	९८४५८२७५९५	कुखुरा	१०.०	
२	भण्डारी मासु पसल	रामनगर	केशव भण्डारी	९८४५९११४३६	कुखुरा	४०.०	
३	मिलजुली फ्रेस हाउस	पोखरा बसपार्क	कृष्ण बहादुर लोप्जन	९८०७१३५८३७	कुखुरा	१३.०	
४	लांघाली फ्रेस हाउस	पोखरा बसपार्क	रोक्शन आलेमगर	९८६५४०२५७१	खसी	९.०	
५	कलाम कुरैसी मिट सप्लायर्स	पोखरा बसपार्क	कलाम कुरैसी	९८४५५०२१८१	खसी	१५.०	
६	पार्वती मासु पसल	भमनपा २, औपटौडी	पार्वती बयलकोटी		कुखुरा	५.०	
७		भमनपा २, औपटौडी	सीता थापा	९८२४२२२७२३	कुखुरा	१०.०	
८	गोर्खाली मिट सप्लायर्स	भमनपा २, तीनखोले	विजय गुरूङ्ग	९८५५०६५८१२	खसी	५०.०	
९		भमनपा २, तीनखोले	विमाया गुरूङ्ग	९८२१२०१४२९	कुखुरा	२०.०	
१०	कुरासान मासु पसल	भमनपा २, तीनखोले	हरि आले	९८४५०७८५९८	कुखुरा	१२.०	
११	क्षेत्रपुर फ्रेस हाउस	भमनपा २, क्षेत्रपुर	फुलमाया कसाई		कुखुरा	१०.०	
१२	समिर मासु पसल	भमनपा २, वेलाटौडी	सिलर चौधरी	९८१९२८२९७०	कुखुरा	६.०	
१३	करमुल्लाह गोष्ट पसल	भमनपा २, लिलाचोक	मोहम्मद करमुल्लाह	९८०६८८५७८०	खसी	६०.०	
१४	क्षेत्रपुर मासु पसल	भमनपा २, शान्तिटोल	मन बहादुर रोका	९८०६५६३९८	कुखुरा	५.०	
१५	कान्छी फ्रेस हाउस	भमनपा २, क्षेत्रपुर	शान्तिमाया तामाङ्ग	९८२४२२७७४११	कुखुरा	५.०	
१६	क्वालिटी मिटमार्ट एण्ड सी फुड सेन्टर	भमनपा २, क्षेत्रपुर	रिक्कन श्रष्ठ	९८०८०५५०९९	खसी कुखुरा	७०.०	
१७	अशोक मासु पसल	भमनपा २, क्षेत्रपुर	अशोक विक		कुखुरा	२१.०	
१८	लिया मिट सप	भमनपा २, प्रगतिपथ	पर्वत खड्की	९८४५०६७३१८	खसी कुखुरा	५०.०	
१९	लिला गुरूङ्ग मिट सप्लायर्स	भमनपा २, लिलाचोक	लिला गुरूङ्ग	९८४५४१८१०४	खसी कुखुरा	६०.०	
२०	बुद्धी मिट सप्लायर्स	भमनपा २, लिलाचोक	बुद्धी तामाङ्ग	९८०७२७८८०९	खसी कुखुरा	४०.०	
२१	मनोज मिट सप्लायर्स	भमनपा २, लिलाचोक	मनोज जोसी	९८४५३९६०८७	खसी कुखुरा	४०.०	
२२	लिला मिट सप्लायर्स	भमनपा २, लिलाचोक	सूर्य बहादुर विक	९८४५१९६६४६	खसी कुखुरा	६०.०	

२३	बुद्ध मित सप्लायर्स	भमनपा २, लिलाचोक	सानु तामाङ्ग	१८१५१३८७१५	खसी कुखुरा	६०.०
२४	श्रेष्ठ मित सप्लायर्स	भमनपा ३, बाहघरे	सरोज कुमार श्रेष्ठ	१८४५६९१४०२	कुखुरा	२०.०
२५	जोन मासु पसल	भमनपा ३, बेलचोक	शोभा तामाङ्ग	१८११२६६२०७	कुखुरा	४०.०
२६	साहिल मित सप्लायर्स	भमनपा ३, बेलचोक	कलाम	१८०६८४१९८६	कुखुरा	१५.०
२७	हाम्रो मित सप्लायर्स	भमनपा ३, बेलचोक	सरोज रानाभाट	१८५५०८३९३६	कुखुरा	७०.०
२८	दियालो मित सप्लायर्स	भमनपा ३, बेलचोक	राम श्रेष्ठ	१८४५५०६७८०	कुखुरा	४०.०
२९	दियालो मित सप्लायर्स	भमनपा ३, हातीढुंगा	मो. साहिद	१८०७१०६८७२	कुखुरा	२०.०
३०	इम्पेरियल मित सप्लायर्स	भमनपा ३, बेलचोक	ध्रुव सुवेदी	१८४५१५१५३२	कुखुरा	७०.०
३१	मेख फ्रेस हाउस	भमनपा ३, बेलचोक	मेअ बहादुर राना	१८१३६५३६०८	कुखुरा	२०.०
३२	विजय फ्रेस हाउस	भमनपा ३, आलुमण्डी	विजय शाही	१८०४२०७६९८	राँगा	५०.०
३३	भिमसेन मित सप	भमनपा ३, आलुमण्डी	अनिल खड्की	१८६५४०४५९२	कुखुरा	१००.०
३४	हसिना मित सप्लायर्स	भमनपा ३, संगमरोड	नुराल	१८४५१९७३३८	कुखुरा	२०.०
३५	हाई फुड	भमनपा ३, न्यूरोड	घनश्याम सुवेदी	१८५५०६०२५०	खसी कुखुरा	७०.०
३६	भाञ्जा मित सप्लायर्स	भमनपा ३, शाहिदचोक	समउल्लाह	१८४५०८४७७४	खसी	३०.०
३७	यूनिक मित सप्लायर्स	भमनपा ३, शाहिदचोक	युवराज थापा	१८५५०५९११५	खसी	३०.०
३८	मनउबर मित सप्लायर्स	भमनपा ३, शाहिदचोक	कासिम अन्सारी	१८४५११६१२८	खसी	७०.०
३९	यम शाही मित सप्लायर्स	भमनपा ३, शाहिदचोक	यम शाही	१८०७१०६७७२	कुखुरा	१२.०
४०	कुरेसी मित सप्लायर्स	भमनपा ३, कमलनगर	अदुल मियाँ	१८११८९४५७५	खसी	१२.०
४१	मुवारक मित सप्लायर्स	भमनपा ३, कमलनगर	अजिजुल हक	१८०७२३२०५६	खसी	१०.०
४२	दिपा फ्रेस हाउस	भमनपा ३, कमलनगर	चन्द्रकला श्रेष्ठ	१८५५०६४३७७	कुखुरा	६०.०
४३	काजी मित सप्लायर्स	भमनपा ३, कमलनगर	राम बहादुर ढकाल	१८४५३६८६८४	कुखुरा	४०.०
४४	क्षनिथल फ्रेस हाउस	भमनपा ३, कमलनगर	मञ्जु मगर	१८०९२१९९२२	कुखुरा	२०.०
४५	भविष्य फ्रेस हाउस	भमनपा ३, कमलनगर	लक्ष्मण गुरूङ्ग	१८४५९५६२८७	कुखुरा	५०.०
४६	विशमिल्लाह मित सप्लायर्स	भमनपा ३, नयाँबजार	सलिम	१८४५४७१७८६	राँगा	३०.०
४७	सलिम मित सप्लायर्स	भमनपा ३, नयाँबजार	सलिम कुरैसी	१८४५४७१७८६	कुखुरा	३०.०
४८	सम्राट मासु पसल	भमनपा ३, कमलनगर	सञ्जु उप्रेती	१८४५५९१३३७	कुखुरा	१५.०

४९	साहिल मिट सप	भमनपा ३, वेलचोक	सोम लामा	१८१५२५५१२९	कुखुरा	२०.०
५०		भमनपा ३, शहिदचोक	फिलोज	१८२१८६०३०७	बाखी	२०.०
५१		भमनपा ३, शहिदचोक	मो. चाहिद	१८०५२३९२१४	बाखी	३०.०
५२	सुपौस्ता फ्रेस हाउस	भमनपा ४, लंकु	सुरज थापा	१८४५९११७१	कुखुरा	१५.०
५३	रामघाट मिट सप्लायर्स	भमनपा ४, रामघाट	डिल्लीराम आचार्य	१८०५४५६३०७	खसी कुखुरा	३५.०
५४	लाङ्गाली मिना मिट सप्लायर्स	भमनपा ४, दुर्गाचोक	मिना कुमारी थापामगर	१८४५१५१४०२	कुखुरा	२०.०
५५	सबुताज लामा	भमनपा ४, दुर्गाचोक	आशा लामा	०५६-५७००३७	कुखुरा	१०.०
५६	आनन्दपुर फ्रेस हाउस	भमनपा ४, आनन्दपुर	लोक बहादुर तामाङ्ग	१८२११४५८५८	कुखुरा	१०.०
५७	बाग्लुङ्ग फ्रेस हाउस	भमनपा ४, धर्मचोक	लाल बहादुर खत्री	१८५५०८२५८९	खसी कुखुरा	५०.०
५८	गाउँले मिट सप्लायर्स	भमनपा ४, धर्मचोक	पशुपती जमरकटेल	१८१६२७३३२६	खसी कुखुरा	३०.०
५९	फेसबुक मिट सप्लायर्स	भमनपा ४, वेलचोक	श्याम पौडेल	१८४५०४५७७५	कुखुरा	१०.०
६०	प्राशिला मिट सप्लायर्स	भमनपा ४, ब्योरकटोल	कालुमान तामाङ्ग	१८४५३९८८६५	कुखुरा	२०.०
६१	मनकामना मिट सप्लायर्स	भमनपा ४, त्रिचोक	जमुना गुरूङ्ग	१८६११४९७४७	बाखी	३.०
६२	त्रिचोक मासु पसल	भमनपा ४, त्रिचोक	राजेन्द्र राई	१८५५०४६९८३	कुखुरा	५०.०
६३	प्रतिक फ्रेस हाउस	भमनपा ४, वैदिकनगर	पदम श्रेष्ठ	१८४६२५०६२८	कुखुरा	३०.०
६४	नवजीवन फ्रेस हाउस	भमनपा ४, पिपलचोक	प्रेम गौर	१८५५०५७०१८	कुखुरा	५०.०
६५	न्यू पाण्डव मिट सप्लायर्स	भमनपा ४, यज्ञपुरी	सागर क्षेत्री	१८४५०४५३०४	खसी कुखुरा	१०.०
६६	बी एण्ड के फ्रेस हाउस	भमनपा ४, धर्मचोक	भोजराज कँडेल	१८६४००६७७०	कुखुरा	२०.०
६७	ग्लोबल मासु पसल	भमनपा ४, वैदिकनगर	राम बहादुर बराल	१८४५५९२९२६	कुखुरा	३०.०
६८	दाजुभाई मासु पसल	भमनपा ४, त्रिचोक	बलराम कँडेल	१८४७०७३६२१	खसी	५०.०
६९	क्वालिटी मिट हाउस	भमनपा ४, यज्ञपुरी	राम प्रसाद भण्डारी	१८२१११९१७६	खसी कुखुरा	४०.०
७०	न्यू गल्कोट फ्रेस हाउस	भमनपा ४, यज्ञपुरी	सुना चालिसे	१८४५४३१६६२	खसी कुखुरा	१०.०
७१	पौडेल मिट सप्लायर्स	भमनपा ४, यज्ञपुरी	विष्णु पौडेल	१८४५६७३८९९	खसी कुखुरा	२०.०
७२	खड्का मासु पसल	भमनपा ४, विशालचोक	लाल बहादुर खड्का	१८६५२५९०७३	कुखुरा	१०.०
७३	आकाश फ्रेस हाउस	भमनपा ४, शिवघाट	पार्वती भट्ट	१८४५२४५४५१	कुखुरा	२०.०
७४	ठकुरी मिट सप्लायर्स	भमनपा ५	अमृत सिंह	१८४५०५०५४४	कुखुरा	१०.०

७५	सन्दिप गुरूङ्ग फ्रेस हाउस	भमनपा ५	सन्दिप गुरूङ्ग	१८२१३१७९५२	कुखुरा	१०.०
७६	प्रतिंस	भमनपा ५, नारयणपुर	निरञ्जन सुवेदी	१८४५३५६५६८	कुखुरा	१५.०
७७	सुमन मासु पसल	भमनपा ५	सुमन गिरी	१८४५३६१४०५	कुखुरा	१२.०
७८	ताम्राकार फ्रेस हाउस	भमनपा ५	सोमन ताम्राकार	१८१३०९३३५०	खसी कुखुरा	५०.०
७९	डोडमा मासु पसल	भमनपा ५, नारयणपुर	शंकर तामाङ्ग	१८४५१९९२५३	खसी कुखुरा	५०.०
८०	एलिसा मासु पसल	भमनपा ५, कल्याणपुर	निर्मला बस्नेत	१८६७३०४३४४	कुखुरा	२०.०
८१	पौडेल फ्रेस हाउस	भमनपा ५, कल्याणपुर	राजेन्द्र पौडेल	१८४५२६२६७३	कुखुरा	२०.०
८२	कल्याणपुर फ्रेस हाउस	भमनपा ५, कल्याणपुर	पवन श्रेष्ठ		कुखुरा	१०.०
८३	अविशोक फ्रेस हाउस	भमनपा ५, कल्याणपुर	अर्जुन भुजेल	१८४५२७७१३९	कुखुरा	८.०
८४	गोर्खाली फ्रेस हाउस	भमनपा ५, आनन्दपुर		१८५५०६३९५२	खसी कुखुरा	१५०.०
८५	सस्तो आधुनिक मासु पसल	भमनपा ५, आनन्दपुर	मधु न्यौपाने	१८६११४०१७४	कुखुरा	१५.०
८६	शाही प्रेस हाउस	भमनपा ५	मोहन शाही		कुखुरा	१०.०
८७	एन.एस. फ्रेस हाउस	भमनपा ५	नेत्र नारायण शर्मा	१८५५०५४०८८	कुखुरा	२०.०
८८	दंगाली फ्रेस हाउस	भमनपा ६, गितानगर	राज कुमार दंगाली	१८१९२७४२७१	कुखुरा	१०.०
८९	ढकालबन्धु मिट एण्ड पोल्ट्री	भमनपा ६, गितानगर	भुवन ढकाल	१८५५०८२६३३	कुखुरा	२०.०
९०	कमल फ्रेस हाउस	भमनपा ६, पाँडेघुम्टी	कमल आले	१८४५१७६७८८	कुखुरा	१०.०
९१	फ्रेस हाउस	भमनपा ६, पारसनगर	राजु कुमाल	१८१०२१५२८३	कुखुरा	६.०
९२	गुरूङ्ग फ्रेस हाउस	भमनपा ६, चोकबजार	टेकबहादुर गुरूङ्ग	१८६९३६४४३९	कुखुरा	७०.०
९३	बराल फ्रेस हाउस	भमनपा ६, चोकबजार	तिर्थराज बराल	१८४५०८३३२३	खसी	५०.०
९४	श्रेष्ठ मिट मार्ट	भमनपा ६, गितानगर	गणेश कुमार श्रेष्ठ	१८५५०५५९३७	खसी, कुखुरा, माछा, बगर	१७०.० २०.५०
९५	मासु पसल	भमनपा ६, अमरवस्ती	आनन्द बहादुर कुँवर	१८६४०४२००३	खसी कुखुरा	४५.०
९६	वि.एस. मिट सप्लायर्स	भमनपा ७	विजेन्द्र श्रेष्ठ	१८५५०८११०४	खसी कुखुरा	८०.०
९७	एन एस मिट सप्लायर्स	भमनपा ७	नेत्र नारायण आचार्य	१८५५०५४०८८	कुखुरा	४०.०
९८	पूर्वेली	भमनपा ७	दिपक तिवारी	१८४६०६१६६१	कुखुरा	३०.०
९९	सृजना फ्रेस हाउस	भमनपा ७, बुद्धचोक	सृजना थापा	१८०६८५१७७७	खसी कुखुरा	३०.०

१००	नारायणी मिट हाउस	भमनपा ७, बुद्धचोक	दुर्गा बहादुर बाईबा	१८६०६०९६३५	रौंगा	१०.०
१०१	शुभलक्ष्मी	भमनपा ७, बुद्धचोक	सोमनाथ खनियाँ	१८४५०४६०४१	कुखुरा	७०.०
१०२	मुस्लिम फ्रेस हाउस	भमनपा ७, बुद्धचोक	अलिक	१८४५५८१२५५	कुखुरा	४.०
१०३	लाफा फ्रेस हाउस	भमनपा ७	प्रकाश बाबु थापा	१८५५०८२२३७१	वंगुर	३५.०
१०४	सिञ्जाली लाफा फ्रेस हाउस	भमनपा ७	भिम बहादुर थापा	१८६४२८९३५५	कुखुरा	६.०
१०५	मोडर्न मिट	भमनपा ७	सुदिप घिमिरे	१८५५०६६७६३	कुखुरा	१०.०
१०६	नमुना फ्रेस हाउस	भमनपा ७, बुद्धचोक	एक बहादुर थापा	१८२३०९६४६०	कुखुरा	१२.०
१०७	हाफो मासु पसल	भमनपा ७, कृष्णपुर	मनु अधिकारी	१८४५०७८६४२	कुखुरा	१५.०
१०८	अन्नपूर्ण फ्रेस हाउस	भमनपा ७, कृष्णपुर	बुद्धी बहादुर तमाङ्ग	१८६१२२०५४९	कुखुरा	१२.०
१०९	दङ्गा मगर फ्रेस हाउस	भमनपा ७, कृष्णपुर	टिकाराम थापा		कुखुरा	१०.०
११०	संगम चिकेन एण्ड मटन हाउस	भमनपा ९	गणेश प्रसाद कँडेल	१८५५०५९८४१	खसी कुखुरा	१००.०
१११	डी.एन. फ्रेस हाउस	भमनपा ९	देव क्षेत्री	१८०९२०९९७८	खसी	२७.०
११२	रानाभाट मासु पसल	भमनपा ९	रोशन रानाभाट	१८४६०२७९४८	कुखुरा	८०.०
११३	लम्साल मासु पसल	भमनपा ९	रीता लम्साल		कुखुरा	१०.०
११४	गुरूङ्ग मासु पसल	भमनपा ९	मोहन गुरूङ्ग	१८४३९०४५५१	कुखुरा	१०.०
११५	राना फ्रेस हाउस	भमनपा ९	गिता राना	१८४६४२०३२१	कुखुरा	१२.०
११६	मल्ल फ्रेस हाउस	भमनपा ९		१८१६१०६४२०	कुखुरा	७.०
११७	श्रेष्ठ मासु पसल	भमनपा ९	हरी प्रसाद श्रेष्ठ	१८१८३६६४३१	कुखुरा	१२.०
११८	चिकन हाउस	भमनपा ९	गोपाल गुरूङ्ग	१८४५५४४४७३	कुखुरा	१०.०
११९	लामिछाने मासु पसल	भमनपा ९	खेम लामिछाने	१८४५४६५४१६	कुखुरा	१०.०
१२०	रश्मी फ्रेस हाउस	भमनपा ९	रामचन्द्र गुरूङ्ग	१८४५५२२७३०	कुखुरा	५०.०
१२१	सगुन	भमनपा ९	श्याम बहादुर नेपाली	१८१६२६५५७२	कुखुरा	३०.०
१२२		भमनपा ९	सोमन दराई	१८२१९५६९५९	कुखुरा	२५.०
१२३	कान्ति मासु पसल	भमनपा १०	विजय श्रेष्ठ	१८४५०५३२८१	कुखुरा	१५.०
१२४	लामा मासु पसल	भमनपा १०	प्रिति लामा	१८४५२७२९१०	कुखुरा	२०.०
१२५	न्यौपाने मासु पसल	भमनपा १०	गणेश न्यौपाने	१८४५८२७२०१	कुखुरा	५.०

१२६	दाजुभाई मासु पसल	भमनपा १०	विकास गुरूङ्ग	१८०६८६८७७०	कुखुरा	१०.०
१२७	फ्रेस हाउस	भमनपा १०	राम गुरूङ्ग	१८६५१८१५२७	कुखुरा	५.०
१२८	अनिता मासु पसल	भमनपा १०	अनिता लामिछोने	१८४५१५५२२३	कुखुरा	१२.०
१२९	फ्रेस हाउस	भमनपा १०	विरिन्द्र लामा	१८४५४४०८३६	कुखुरा	१०.०
१३०	सुमित्रा मासु पसल	भमनपा १०	सुमित्रा श्रेष्ठ	१८०७१७५६१३	कुखुरा	३०.०
१३१	फ्रेस हाउस	भमनपा १०	होम बहादुर थापा	१८४५१३८०६०	कुखुरा	५.०
१३२	चितवन फ्रेस हाउस	भमनपा १०	भानु आलम	१८४५४६८७८६	खसी	५.०
१३३	जनता फ्रेस हाउस	भमनपा १०	गिर्दल रावत	१८०८१२२८५८	कुखुरा	२५.०
१३४	लक्ष्मी मासु पसल	भमनपा १०	कल्पना गुरूङ्ग		कुखुरा	७०.०
१३५	न्यू मिराज मासु पसल	भमनपा १०	सफि अमित दमान	१८१६२३४७५४	खसी	२०.०
१३६	नेहाल मासु पसल	भमनपा १०	कलम ओसियम देवाल	१८०४२२७०४४	खसी	१५.०
१३७	चितवन मासु पसल	भमनपा १०	राजेश खड्की	१८४५९२४७५०	रौंगा	३०.०
१३८	साईलादाइको मासु पसल	भमनपा १०	वम बहादुर भुजेल	१८४५११३२६३	कुखुरा	३०.०
१३९	अनुप मासु पसल	भमनपा १०	अनुप गुरूङ्ग	१८४५५०६८९०	कुखुरा	२०.०
१४०	सिनर्जी मासु पसल	भमनपा १०	सिनर्जी गुरूङ्ग	१८५५०५८६९०	कुखुरा	२०.०
१४१	क्वालिटी मासु पसल	भमनपा १०	साहेप हुसेन	१८४५०५५५०८	खसी	६०.०
१४२	सिनर्जी मासु पसल	भमनपा १०	सुजनलाल जोशी	१८४१७४११४८	कुखुरा	४०.०
१४३	आलम मासु पसल	भमनपा १०	आलम खुरेसी	१८००७४६७८४	खसी	२०.०
१४४	शाहिद मासु पसल	भमनपा १०	शाहिद देवान	१८४५१९७३३९	खसी कुखुरा	१२०.०
१४५	भेराइटी मासु पसल	भमनपा १०	सुशिल शाही	१८१६२५३७३१	रौंगा	४०.०
१४६	SN मासु पसल	भमनपा १०	सरोज श्रेष्ठ	१८५५०८६२८०	खसी कुखुरा	४५.०
१४७	न्यू फ्रेस हाउस	भमनपा १०	निर्मल तामाङ्ग	१८४५२३२४५६	कुखुरा	२०.०
१४८	लक्ष्मी मासु पसल	भमनपा १०	लक्ष्मी चौधरी	१८४५५०८८६९	कुखुरा	२५.०
१४९	सन्देश मासु पसल	भमनपा १०	सन्देश अधिकारी	१८४५१५२८१७	कुखुरा	४०.०
१५०	राम बहादुर मासु पसल	भमनपा १०	राम बहादुर कुमाल	१८१६२८९६२५	कुखुरा	३५.०
१५१	माडी फ्रेस हाउस	भमनपा १०	अमृत बहादुर मगर	१८४५३५७९०९	खसी	१५.०

१५२	सिलाइवुली फ्रेस हाउस	भमनपा १०	मिलन लोचन	१८५५०६३२४३	कुखुरा	५.०
१५३	हेण्डी मिट सप्लायर्स	भमनपा १०	उर्मिला घिमिरे	१८५५०५४९८४	कुखुरा	२०.०
१५४	अलिना मासु पसल	भमनपा १०	बाजुल दोवाङ्ग	१८०६४९४९४४	खसी कुखुरा	३०.०
१५५	वाहिद मिट सप्लायर्स	भमनपा १०	नजिर खान	१८२१२८६८६८	खसी	३०.०
१५६	ढकाल फ्रेश हाउस	भमनपा १०	पुष्पा ढकाल	१८२१२१३२९७	कुखुरा	१५.०
१५७	वसन्त फ्रेश हाउस	भमनपा १०	शेर बहादुर खत्री	१८५५०९१०६९	कुखुरा	७.०
१५८	चितवन फ्रेश हाउस	भमनपा १०	विजय अधिकारी	१८०३४०६७०१	कुखुरा	७.०
१५९	मुस्लिम मासु पसल	भमनपा १०	हसरत शेक	१८०७१६७४२१	कुखुरा	२०.०
१६०	लाह्वाली मासु पसल	भमनपा १०	ऋषिराम थापा	१८४५७३०१६७	बंगुर	४०.०
१६१	मालिका फ्रेश हाउस	भमनपा १०	दिनेशप्रसाद तिमल्सिना	१८५५०६१८०९	खसी कुखुरा	६०.०
१६२	श्रेष्ठ मासु पसल	भमनपा १०	हिमलाल श्रेष्ठ	१८४५१५४६९१	कुखुरा	६.०
१६३	नेपाल मासु पसल	भमनपा १०	सुरज सिंह ठकुरी	१८०१३५८०३०	कुखुरा	३०.०
१६४	भेराइटी मिट	भमनपा १०	सुशिल शाही	१८४५४६९५४९	राँगा	१००.०
१६५	न्यू फ्रेश हाउस	भमनपा १०	सपना गुरूङ्ग	१८६९१७०६६९	कुखुरा	७.०
१६६	कुरेसी मासु पसल	भमनपा १०	अस्लम कुरेसी	१८०५४७८८५३	खसी	३०.०
१६७	मञ्जु मासु पसल	भमनपा १०	मञ्जु थापा	१८१४२३४६५१	कुखुरा	१०.०
१६८	विष्णु मासु पसल	भमनपा १०	पूर्ण गुरूङ्ग	१८६५२०२८२५	कुखुरा	२०.०
१६९	न्यू पाल्पाली मासु पसल	भमनपा १०	यम बहादुर राना	१८२७१८०३८४	कुखुरा	६.०
१७०	ग्रूनिक मासु पसल	भमनपा १०	धनराज सुवेदी	१८०४२३६०९२	खसी	२०.०
१७१	राना मासु पसल	भमनपा १०	महादेव राना	१८११३११७२४	कुखुरा	१५.०
१७२	गुरूङ्ग मासु पसल	भमनपा १०	कृष्ण बहादुर गुरूङ्ग	०५६-५३३६०५	कुखुरा	१२.०
१७३	इम्पेरियल मासु पसल	भमनपा १०	हरिचन्द्र सुवेदी	१८५५०६३९०४	कुखुरा	९०.०
१७४	आस्था फ्रेश हाउस	भमनपा १०	विष्णु श्रेष्ठ	१८०११३१२७०	कुखुरा	१५.०
१७५	चितवन भ्याली कोल्ड स्टोर	भमनपा १०	गुन बहादुर गुरूङ्ग	१८४५०५९०४९	कुखुरा	३५०.०
१७६	सुरेश फ्रेश हाउस	भमनपा ११	बाबुराम नेपाली	१८१११३६५९१	पाडा	६.०
१७७	मुना फ्रेश हाउस	भमनपा ११	मुना गुरूङ्ग	१८०४२५८९५३	कुखुरा	१०.०

१७८	कुमार फ्रेस हाउस	भमनपा ११	फुल कुमार राई	१८२१२२७३७३	कुखुरा	१०.०
१७९	अजय फ्रेस हाउस	भमनपा ११	अजय बोहरा	१८१६६०३९६६	कुखुरा	१०.०
१८०	गणेशथान फ्रेस हाउस	भमनपा ११	सरस्वती खड्का	१८४५०५५३७०	कुखुरा	१५.०
१८१	न्यू फ्रेस हाउस	भमनपा ११	मधु बजगाई	१८४५०५५९८१	कुखुरा	५.०
१८२	त्रिवेणी सप्लायर्स	भमनपा ११	दान बहादुर गुरूङ्ग	१८५५०५१११४	कुखुरा	२०.०
१८३	चितवन मिट सप्लायर्स	भमनपा ११	जोखन दावान	१८०४२९६७७१	खसी	४.०
१८४	रोजिना फ्रेस हाउस	भमनपा ११	गोत बहादुर पौडेल	१८४५०५३९३२	कुखुरा	५.०
१८५	पाण्डे मिट सप्लायर्स	भमनपा ११	इन्द्र पाण्डे	१८१९२६१८९८	कुखुरा	७.०
१८६	जुना फ्रेस हाउस	भमनपा ११	जुना गजुरेल	१८४५७२१८५८	कुखुरा	६.०
१८७	भाइ मिट सप्लायर्स	भमनपा ११	मायादेवी पाठक	१८४५१४१९४४	कुखुरा	१२.०
१८८	गुरूङ्ग फ्रेस हाउस	भमनपा ११	कुमार गुरूङ्ग	१८४५०८१९३४	कुखुरा	१०.०
१८९	श्रेष्ठ मिट हाउस	भमनपा ११	इन्दिरा श्रेष्ठ	१८४५८१२५७२	कुखुरा	५.०
१९०	गुरूङ्ग फ्रेस हाउस	भमनपा ११	तुल्सी गुरूङ्ग	१८४६१८०१६८	कुखुरा	२.०
१९१	विसमिल्लाह फ्रेस हाउस	भमनपा ११	जावीर हुसेन	१८२५१६३८३५	खसी कुखुरा	१४.०
१९२	खड्का फ्रेस हाउस	भमनपा ११	राजु खड्का	१८११८०१०२५	कुखुरा	६.०
१९३	सपना फ्रेस हाउस	भमनपा ११	सपना गुरूङ्ग	१८१२२७१७००	कुखुरा	१५.०
१९४	भुपु सैनिक मासु पसल	भमनपा ११	बुढी बहादुर क्षेत्री	१८४५४२२९५३	कुखुरा	१०.०
१९५	गुरूङ्गलाई मासु पसल	भमनपा ११	मनीराम गुरूङ्ग	१८४५०७८१९८	कुखुरा	५.०
१९६	गाउँले फ्रेस हाउस	भमनपा १२	अङ्किता कुमाल	१८६५१८१९११	खसी कुखुरा	१०.०
१९७	नम्रता फ्ररेस हाउस	भमनपा १२	अनु पौडेल	१८४५२२०३४१	कुखुरा	२०.०
१९८		भमनपा १२	मनोज मगर	१८१४२२०८२६	कुखुरा	१५.०
१९९	सोमनम फ्रेस हाउस	भमनपा १२	सरस्वती मल्ल	१८०९२६००५०	कुखुरा	८०.०
२००	अधिकारी फ्रेस हाउस	भमनपा १२	मिन बहादुर अधिकारी	१८६०४१८९७३	कुखुरा	१५.०
२०१	SK मिट सप्लायर्स	भमनपा १२	सोनु गुरूङ्ग	१८१११५५०५८	कुखुरा	१५.०
२०२	यूनिक फ्रेस हाउस	भमनपा १२	मन कुँवर	१८१२२५५५१६	कुखुरा	१०.०
२०३	लालीगुराँस मिट सेन्टर	भमनपा १२	कृष्ण बहादुर राना	१८४५६३२७९७	कुखुरा	१५.०

२०४	दुरा फ्रेस हाउस	भमनपा १२	होम बहादुर दुरा	१८४५७१६२४३	कुखुरा	१४.०
२०५	श्रेष्ठ फ्रेस हाउस	भमनपा १२	अचुत श्रेष्ठ	१८४५८४०९१५	कुखुरा	३५.०
२०६	मुनाल फ्रेस हाउस	भमनपा १२	बुद्धी सागर खनाल	१८५५०५०८१३	कुखुरा	४०.०
२०७	धौलागिरी फ्रेस हाउस	भमनपा १२	उमा जोशी	१८६५३४५२७१	कुखुरा	२०.०
२०८	बराई फ्रेस हाउस	भमनपा १२	मोहन थापा	१८६९०५८६०८	कुखुरा	७.०
२०९	सस्मिता मिट सप्लायर्स	भमनपा १२	बलारम थापा	१८६५०२८४९८	खसी कुखुरा	२०.०
२१०		भमनपा १२	श्रीकृष्ण मगर	१८४५३९१२२९	कुखुरा	५.०
२११	वर्दिया फ्रेस हाउस	भमनपा १२	नविन लामिछाने	१८१२५५७१७५	कुखुरा	५.०
२१२	टाउन फ्रेस हाउस	भमनपा १२	सरोज अधिकारी	१८४५८०५५८५	कुखुरा	४५.०
२१३	हुसेन फ्रेस हाउस	भमनपा १२	संदुला	१८११२३८२८४	खसी कुखुरा	४५.०
२१४	त्रिपाठी फ्रेस एण्ड किराना	भमनपा १३, गंगानगर	लिलाराज त्रिपाठी	१८४५३५७०३७	कुखुरा	५.०
२१५	लामिछाने फ्रेस हाउस	भमनपा १३, गंगानगर	शोभाखर लामिछाने		कुखुरा	१२.०
२१६	डी.बी. फ्रेस हाउस	भमनपा १३, ब्रम्हपुरी	तारा बहादुर विष्ट	१८६६३०००७५	कुखुरा	५.०
२१७	पुजन फ्रेस हाउस	भमनपा १३, चम्पानगर	पुजन महतो	१८४३४९९०१३	कुखुरा	४.०
२१८	रमेश फ्रेस हाउस	भमनपा १३, उज्वलनगर	रमेश भुजेल	१८४५९०१२०५	कुखुरा	१५.०
२१९	श्रेष्ठ फ्रेस हाउस	भमनपा १३, उज्वलनगर	दिनेश श्रेष्ठ	१८२११८३६६९	कुखुरा	८.०
२२०	विष्ट फ्रेस हाउस	भमनपा १३, गंगानगर	हरि विष्ट	१८४५१९५०८९	कुखुरा	६.०
२२१	कृष्ण फ्रेस हाउस	भमनपा १३, गंगानगर	कृष्ण बहादुर भट्ट	१८१४२२१३९०	कुखुरा	६.०
२२२	आविशकार फ्रेस हाउस	भमनपा १४, हनुमाननगर	कृष्ण बहादुर कँडरिया	१८११२६३५५५	कुखुरा	२०.०
२२३	सूर्य फ्रेस हाउस	भमनपा १४, सुन्दरवस्ती	सूर्य मगर	१८१६२५५८२२	कुखुरा	१५.०
२२४	नेशनल सप्लायर्स	भमनपा १४, सुन्दरचोक	हरिराम शरण	१८४५०२३६८६	कुखुरा	२५.०
२२५		भमनपा १४, शिवनगर	श्याम क्षेत्री	१८४५०७०३४५	कुखुरा	२५.०
२२६		भमनपा १४, राधापुर	कुमार भुजेल	१८४५०५०६७३	कुखुरा	६.०
२२७		भमनपा १४, राधापुर	अर्जुन भुजेल	१८४५४०७७५०	कुखुरा	४.०
२२८	जस्मिन फ्रेस हाउस	भमनपा १४, पकौडी	डी.बी. गुरूङ्ग	१८४५१५७१५६	खसी कुखुरा	३०.०
२२९	नमस्ते फ्रेस हाउस	भमनपा १४, बरौजी	अनिल पौडेल	१८४५०६३१२९	कुखुरा	१५.०

२३०	सोल्टी फ्रेस हाउस	भमनपा १४, शिवनगर	हिरामणी घले	१८२६१४८४४९	कुखुरा	१५.०
२३१	होलसेल फ्रेस हाउस	भमनपा १४, शिवनगर	केदार चापागाई	१८४५१७६७४८	कुखुरा	५०.०
२३२	मंगलपुर चिकेन हाउस	भमनपा १५, मंगलपुर	रमेश कुमार श्रेष्ठ	१८४५२४५७५५	कुखुरा	६०.०
२३३	सम्साद मिट सप्लायर्स	भमनपा १५, मंगलपुर	सम्साद आलम	१८१४२७५९१५	खसी कुखुरा	१५.०
२३४	मनिषा फ्रेस हाउस	भमनपा १५, मंगलपुर	सुक बहादुर थापामगर	१८६१९८४२५९	कुखुरा	१५.०
२३५	जयन्ती फ्रेस हाउस	भमनपा १६, घुमतीचोक	विजा पावे	०५६-५९२४२२	कुखुरा	१०.०
२३६	प्रमिशा फ्रेस हाउस	भमनपा १६, मोहनपुर	पुष्पराज कडेल	१८४३९२४६८९	कुखुरा	८.०
२३७	ब्रदर्श फ्रेस हाउस	भमनपा १६, ढुङ्गाघारी	कर्मयोगा विष्ट	१८०६८२५२५५	खसी	१०.०
२३८	गोर्खाली मासु पसल	भमनपा १६, फुर्तीचोक	सुक बहादुर गुरूङ्ग	१८१२२२०५२८	कुखुरा	७.०
२३९	सुशान्त फ्रेस एण्ड सप्लायर्स	भमनपा १६, फुर्तीचोक	कृष्ण प्रसाद पाण्डे	१८१५२५४७४७	कुखुरा	३०.०
२४०	गिरी मिट सप्लायर्स एण्ड किराना	भमनपा १६, फुर्तीचोक	मार्कण्ड गिरी	१८४६१२५६३६	कुखुरा	२०.०
२४१	आयुषा फ्रेस हाउस	भमनपा १६, टुहुरेबजार	सन्तोष दराई	१८६९२३८७७०	कुखुरा	४०.०
२४२	मनिशा	भमनपा १६, बुढ्कोक	लालकुमारी रोकाक्षेत्री	१८६७६८१६८५	कुखुरा	८.०
२४३	मासु पसल	भमनपा १६, मगरगाउँ	गंगाबहादुर चुर्मीमगर	१८०७१७२६६८	कुखुरा	१०.०
२४४	नमुना मासु फ्रेस हाउस	भमनपा १६, ब्रम्मपुर	नर बहादुर	१८६५१९७७६७	कुखुरा	१०.०
२४५	केशव फ्रेस हाउस	भमनपा १७, बेलुवा	केशव आले	१८४५९५६०५७	कुखुरा	१०.०
२४६	राजु फ्रेस हाउस	भमनपा १७, भुवनवस्ती	मन बहादुर आले	१८४५९२३०५९	कुखुरा	१५.०
२४७	अमर फ्रेस हाउस	भमनपा १७, बनगाई	अमर परियार	१८०४२३१९६९	कुखुरा	५.०
२४८	श्रेष्ठ फ्रेस हाउस	भमनपा १७, भुवनवस्ती	कृष्ण बहादुर श्रेष्ठ	१८४५४७२०१०	कुखुरा	७.०
२४९	महतो फ्रेस हाउस	भमनपा १७, डेरीचोक	सुकराम महतो	१८१८०९०६९६	कुखुरा	८.०
२५०	रोमान फ्रेस हाउस	भमनपा १७, बनगाई	रुद्र प्रसाद महतो	१८१४२८३६६२	कुखुरा	१०.०
२५१	स्यादी फ्रेस हाउस	भमनपा १७, बनगाईचौकी	विवेक पाइजा	१८१९२६९३७०	कुखुरा	२५.०
२५२	विक्रम मासु पसल	भमनपा १७, बनगाईचौकी	विक्रम महतो	१८०९२९३८६८	रौंगा	२०.०
२५३	गोर्खाली फ्रेस हाउस	भमनपा १७, वखानचोक	मोहन कुमार गुरूङ्ग	१८४५१५५२११	कुखुरा	५.०
२५४	सीता फ्रेस हाउस	भमनपा १७, शारदानगर	विश्व राना मगर	१८०६८९०३८४	कुखुरा	२५.०
२५५	शशीनगर मासु पसल	भमनपा १८, शशीनगर	पूर्ण बहादुर गुरूङ्ग	१८६९३०८६८२	कुखुरा	१०.०

२५६	विष्ट मिट सन्वायर्स	भमनपा १८, शशीनगर	अमृत विष्ट	१८४५२१२५१९	कुखुरा	१०.०
२५७	गाउँले फ्रेस हाउस	भमनपा १८, गुञ्जनगर	जनकराज ढकाल		कुखुरा	१५.०
२५८	लाहुरेचोक मासु पसल	भमनपा १८, लाहुरेचोक	प्रदिप पाण्डे	१८०९१३३०३३	कुखुरा	१०.०
२५९	लम्जुङ्ग खाजाघर एण्ड फ्रेस हाउस	भमनपा १८, लाहुरेचोक	शेर बहादुर गुरूङ्ग	१८९८३२२०७९	कुखुरा	१०.०
२६०	पाख्रिन फ्रेस हाउस	भमनपा १८, चनौली	अजय पाख्रिन	१८४५१५५८७१	कुखुरा, बंगुर	२५.०
२६१	ठकुरी फ्रेस हाउस	भमनपा १८, गुञ्जनगर	अनिल शाही	१८१६२४८३६४	कुखुरा	८.०
२६२	डुम्जन फ्रेस हाउस	भमनपा १८, गुञ्जनगर	केशव डुम्जन	१८४५३६५५२३	कुखुरा	८.०
२६३	रेामी फ्रेस हाउस	भमनपा १८, गुञ्जनगर	थल प्रसाद रेामी	१८४५२४४२६६	कुखुरा	१०.०
२६४	ओसन फ्रेस हाउस	भमनपा १८	टलक बहादुर अधिकारी	१८४५१४४०१६	कुखुरा	१०.०
२६५		भमनपा १९, शारदानगर	चन्द्रप्रसाद भण्डारी	१८०९२७५९१८	कुखुरा	२०.०
२६६		भमनपा १९, तमुटोल	मिरा शाही	१८१६२३६७५६	कुखुरा	४.०
२६७	गुरूङ्ग फ्रेस हाउस	शारदानगर हेल्थपोष्ट	इन्द्रा गुरूङ्ग	१८४५०५४५३३	कुखुरा	२०.०
२६८		शारदानगर टाउन	आइत सिङ तमाङ्ग		कुखुरा	५.०
२६९		भमनपा १९, गुञ्जनगर	जनुराम महतो	१८४५२११४५७	कुखुरा	४.०
२७०		भमनपा १९, शारदानगर	बाबुराम महतो	१८२१८१९७७३	कुखुरा	५.०
२७१	लक्ष्मी मिट सन्वायर्स	भमनपा १९, रामपुर	लक्ष्मी शर्मा	१८४५०६६२४३	कुखुरा	१०.०
२७२	लाङ्गाली फ्रेस हाउस	शारदानगर टाउन	यम आले	१८१६२०३१५५	खसी, कुखुरा, बंगुर	१५.०
२७३	मुस्कान मासु पसल	भमनपा २०, चनौली	नाजिर देवान	१८१५२९३९३६	खसी कुखुरा	१६.०
२७४	श्रेष्ठ फ्रेस हाउस	भमनपा २०, चनौली	आनन्द श्रेष्ठ	१८६५०७७४५०	कुखुरा	१५.०
२७५	तमु फ्रेस हाउस	भमनपा २०, चनौली	सुमन गुरूङ्ग	१८४५१२०६६०	कुखुरा	४०.०
२७६	श्रेष्ठ फ्रेस हाउस	भमनपा २०, चनौली	प्रविण श्रेष्ठ	१८४३३५०६७०	कुखुरा	४.०
२७७	चनौली फ्रेस हाउस	भमनपा २०, चनौली	खिलनाथ घिमिरे	१८४५२०२२८१	खसी	१०.०
२७८	बंगुर मासु	भमनपा २०, चनौली	तारा बहादुर राना	१८६०७३७२९२	बंगुर	२५.०
२७९	अधिकारी फ्रेस हाउस	भमनपा २०, चनौली	वसन्त अधिकारी	१८१२२१३६९०	खसी कुखुरा	३०.०
२८०	थापा फ्रेस हाउस	भमनपा २०, शारदानगर	भुपालसिंह थापा	१८०६१९४७११	कुखुरा	३५.०
२८१	लामा फ्रेस हाउस	भमनपा २०, पौडेलचोक	सोम प्रसाद लामा	१८०६८२६५२२	कुखुरा	२५.०

२८२		भमनपा २२, धारापानीटोल	सोम बहादुर तमाङ्ग	१८४५२०४८४९	कुखुरा	१५०.०
२८३	IRR फ्रेस हाउस	भमनपा २२, टाउन	चुडासणी ढकाल	१८४५४११७०७	कुखुरा	९.०
२८४	कसरा फ्रेस मिट सप	भमनपा २२, टाउन	विष्णु पौडेल	१८४९००३७०८	खसी कुखुरा	३०.०
२८५	विश्वनाथ मिट सप्लाई	भमनपा २२, बनकट्टा	विश्वनाथ महतो	१८४५३७१९३३	खसी कुखुरा	१२०.०
२८६		भमनपा २२, पटिहानी	रामकुमार महतो	१८४५३३०४५२	कुखुरा	१२.०
२८७		भमनपा २२, पटिहानी	सुनिता महतो	१८०९१६६१४४	कुखुरा	२०.०
२८८	SK मिट	भमनपा २२, पटिहानी	कमल बराल	१८५५०८०६९७	खसी कुखुरा	१००.०
२८९	श्रेष्ठ मिट सप्लाई	भमनपा २२, पटिहानी	रामकुमार श्रेष्ठ	१८४५४७०६९७	कुखुरा	२०.०
२९०	वाग्लुङ्ग फ्रेस हाउस	भमनपा २२, पटलहरा	तर्क बहादुर क्षेत्री	१८४५११०४९१	कुखुरा	१०.०
२९१	सिमन फ्रेस हाउस	भमनपा २२, पटलहरा	अनिल महतो	१८४५८८२६८४	कुखुरा	१२.०
२९२	सुवेदी पोल्ट्री एण्ड मिट सप्लायर्स	भमनपा २३, जगतपुर	अशोक सुवेदी	१८४५७२०७३३	खसी कुखुरा	५०.०
२९३	प्रशान्त चिकन तथा भेज हाउस	भमनपा २३, जगतपुर	समजन भुसाल	१८५५०५३६९८	खसी कुखुरा	२५.०
२९४		भमनपा २३, शितलपानी	एक बहादुर गुरूङ्ग	१८०७२४३१६४	खसी	१०.०
२९५		भमनपा २४, धुवटोल	ध्रुव शर्मा अर्याल	१८४५४६५४४७	खसी कुखुरा	१५.०
२९६	पुजा फ्रेस हाउस	भमनपा २४, धुवटोल	विनोद थिङ	१८१६२३१९३४	रौंगा, वंगुर	१५.०
२९७		भमनपा २४	विर बहादुर लामा	१८११२३२८५९	कुखुरा	८.०
२९८	दवाडी फ्रेस हाउस	भमनपा २५, शुक्रनगर	किशोर दवाडी	१८४५७१६०२६	कुखुरा	१५.०
२९९	आचार्य फ्रेस हाउस	भमनपा २५, अमृतनगर	गोविन्द आचार्य	१८४५३०५८०४	कुखुरा	८.०
३००	थापा फ्रेस हाउस	भमनपा २५, अमृतनगर	शेर बहादुर थापा	१८४५१९५२६६	कुखुरा	१०.०
३०१	विष्णु फ्रेस हाउस	भमनपा २५, जस्का	विष्णु महतो	१८४५११४७७७	कुखुरा	८.०
३०२	महतो फ्रेस हाउस	भमनपा २५, रतनपुर	जोगेन्द्र महतो	१८४५०४८४१८	कुखुरा	१०.०
३०३	जिखन फ्रेस हाउस	भमनपा २५, रतनपुर	जिखन महतो	१८४५३३४२७६	कुखुरा	८.०
३०४	शेख शम्भु फ्रेस हाउस	भमनपा २५, रतनपुर	शेख शम्भु	१८४५२७६२४३	कुखुरा	१०.०
३०५	प्रशंसा फ्रेस हाउस	भमनपा २५, जस्का	कमल महतो	१८४५६०१०२६	कुखुरा	१५.०
३०६	सलिस फ्रेस हाउस	भमनपा २५, सिम्रेनी	जविन्द्र कुमार महतो	१८४५३३२२७८१	कुखुरा	५.०
३०७	सापकोटा फ्रेस हाउस	भमनपा २६	हरि प्रसाद सापकोटा	१८४१७०९१३२	खसी कुखुरा	३०.०

३०८	घिमिरे फ्रेस हाउस	भमनपा २६	खुम बहादुर थापा	१८०६६९४५६७	कुखुरा	२५.०
३०९	उप्रेति फ्रेस हाउस	भमनपा २६	केशव प्रसाद उप्रेति	१८४५२०९१३६	कुखुरा	६.०
३१०	गौतम फ्रेस हाउस	भमनपा २६	नवराज गौतम	१८५५०८१४२३	कुखुरा	१०.०
३११	फ्रेस मिट हाउस	भमनपा २६	समुन्द्र जोशी	१८०३७७९१३९	कुखुरा	५.०
३१२	श्रेष्ठ मासु पसल	भमनपा २६	ज्ञान प्रसाद श्रेष्ठ	१८४४०४८६४८	कुखुरा	७.०
३१३	चौधरी मासु पसल	भमनपा २६	जीवन महतो	१८६०७४५७४९	कुखुरा	८.०
३१४	गौतम फ्रेस हाउस	भमनपा २६	डिलाराम पौडेल	१८४५२०३८२८	खसी कुखुरा	४०.२०
३१५	मिलनचोक तमु फ्रेस हाउस	भमनपा २६	विर्ख बहादुर गुरूङ्ग	१८४५९४०७५६	कुखुरा	१५.०
३१६		भमनपा २७, पर्साढाप	चुडामणी महतो	१८४५१७३३७१	कुखुरा	५.०
३१७		भमनपा २७, पर्साढाप	राजकुमार महतो	१८६५२०८९४३	कुखुरा	२०.०
३१८	भाज्जा फ्रेस हाउस	भमनपा २७, पर्साढाप	बुदन महतो	१८४५७३१२२०	कुखुरा	१५.०
३१९		भमनपा २७, पर्साढाप	बाबुराम महतो	१८४५१७७४८२	कुखुरा	८.०
३२०		भमनपा २७, पर्साढाप	जीवन वास्तोला	१८४५३८९९६०	खसी कुखुरा	७.०
३२१	विक्रम फ्रेस हाउस	भमनपा २७, मेघौली	विक्रम महतो	१८६९७५२४४१	कुखुरा	९.०
३२२	महतो फ्रेस हाउस	भमनपा २७, मेघौली	रामबोली महतो	१८४५१५०४५८	कुखुरा	७.०
३२३		भमनपा २७, मेघौली	मनकुमार महतो	१८४५६९५९३२	कुखुरा	९.०
३२४		भमनपा २७, तैलौली	सुक बहादुर पराजुली	१८१४२३७०८०	कुखुरा	५.०
३२५		भमनपा २७, तैलौली	धन बहादुर गुरूङ्ग	१८०९१८६६९४	कुखुरा	४.०
३२६	वस्थाल मासु पसल	भमनपा २७, पर्साढाप	मणी प्रसाद वसेल	१८५५०६५७३१	खसी	७.०
३२७		भमनपा २७, तैलौली	भक्त बहादुर कै.सी.	१८६५०४०७३१	कुखुरा	५.०
३२८		भमनपा २८	मिथुन कुमाल	१८४५६५३९८६	कुखुरा	५.०
३२९	अमृत फ्रेस हाउस	भमनपा २८	अमृत कुमाल	१८४५७३०७८१	कुखुरा	५.०
३३०	सुनिता मासु पसल	भमनपा २८	जंगा बहादुर	१८६५२४२०६३	वापुर, राँगो	२०.०
३३१		भमनपा २८	सोम बहादुर कुमाल		कुखुरा	५.०
३३२	शालिकराम फ्रेस हाउस	भमनपा २८	शालिकराम	१८०७२६३३३८	कुखुरा	२.०
३३३	मिरा फ्रेस हाउस	भमनपा २८	दिपक कुमाल	१८१९२६९२१७	कुखुरा	५.०

३३४	डी.आर. किराना पसल	भमनपा २८, जोगीटोल	नर बहादुर कुमाल	१८१४२२०५६१	कुखुरा	२.०
३३५	मिलन कटेज एण्ड रेस्टुरेन्ट	भमनपा २८, पास्टोल	केशव कुमाल	१८६७८१४७३१	कुखुरा	५.०
३३६	लिल बहादुर फ्रेस हाउस	भमनपा २८, लौखरी	लिल बहादुर कुमाल		कुखुरा	२.०
३३७			बुद्धीराम कुमाल	१८४५५५०८६५	कुखुरा	२.०
३३८	हिमालजी फ्रेस हाउस		हिमाल कुमाल	१८४५९१७९२४२	कुखुरा	३.०
३३९			ओम बहादुर कुमाल	१८४५९१२४७८	कुखुरा	४.०
३४०	शम्भु फ्रेस हाउस	भमनपा २८, निहुरेचोक	शम्भु कुमाल	१८४५९४६८६०	कुखुरा	२.०
३४१	लामिछाने फ्रेस हाउस	भमनपा २९	मुना लामिछाने	१८०४२०५९८०	कुखुरा	८०.०
३४२		भमनपा २९	रमेश गुसा	१८४५०९१९५९	कुखुरा	५.०
३४३		भमनपा २९	विरोज श्रेष्ठ	१८४५९३४२८६	कुखुरा	८.०
३४४	RJ मासु पसल	भमनपा २९	विर बहादुर गुरूङ्ग	१८६५९९६१४	कुखुरा	२.०

व्यवसायिक बंगुर फार्मको विवरण

क्र.सं.	फार्मको नाम	ठेगाना	प्रोप्राइटरको नाम	सम्पर्क नम्बर	पशु संख्या				जात	कैफियत
					माउ	भाले	छतौरी	पाठापाठी		
१	पार्थीभारा बंगुरपालन केन्द्र	भमनपा ६, देवनगर	नरेन्द्र कन्दङ्गवा	९८५५०४६०८३	८०	१०	६०	१००	२५०	ड्यूरोक, ल्याण्ड्रेस, PAC
२	अयुस आकृति बंगुर फार्म	भमनपा ६, देवनगर	पूर्णबहादुर विक सुनार	९८०६८९४७१३	५	३	३	२	१३	पाखिवास
३	आशिका बंगुर फार्म	भमनपा १४, सुन्दरवस्ती	लक्ष्मी पौडेल	९८६०४१८२६६	१७	१	३	११	३२	
४	माकिम बंगुर फार्म	भमनपा १४, सुन्दरवस्ती	ज्ञान बहादुर थापा	९८४५३७१२०१	२५	२		३०	५७	
५	घले बंगुर फार्म	भमनपा १६,	कृष्ण बहादुर घले	९८५५०५०६७८	७	३			१०	ह्याम्पसायर, ड्यूरोक
६	सिमरन बंगुर फार्म	भमनपा १६,	नमिता अधिकारी	९८४५५६३९५५	३०	३	७०	७०	१७३	ड्यूरोक
७	गुरूङ्ग कृषि फार्म	भमनपा २२, पदमपोखरी	गणेश गुरूङ्ग	९८४५२१३८२६	२७		२	३८	६७	योर्कशायर
८		भमनपा २५, किसानचोक	यज्ञ रानामगर	९८१५२८४९४८	८	३	१	३०	४२	
९		भमनपा २९	शान्तिराम राई	९८४५०८७८९६	६	१		२५	३२	योर्कशायर
१०		भमनपा २९	भरत राई		५			५	१०	योर्कशायर
११		भमनपा २९	धन बहादुर गुरूङ्ग	९८४५०६७३८३	५	४			९	ल्याण्ड्रेस

बाखा फार्म (१५ बाखा भन्दा बढी)

उत्कृष्ट नमुना फार्महरूलाई फर्माटमा न राखिदिनुहोला

क्र.सं	फार्मको नाम र प्रोप्राइटर को नाम	ठेगाना	सम्पर्क नं	पाठा	पाठी	माउ	ब्याड बोका	बाखा संख्या जम्मा	जात	बार्षिक बिक्री संख्या	घाँस लगाएको क्षेत्रफल	रोजगार संख्या
१	सन्त बहादुर चेपाङ्ग	इ. गा. पा. १		८	२२	३०		६०		३८		२
२	तिलक बहादुर गुरुङ्ग	इ. गा. पा. १		२५	५	३०		६०		५५		२
३	शिवनाथ प्रजा	इ. गा. पा. १		१५	५	३०		५०		४५		१
४	विष्णु चेपाङ्ग	इ. गा. पा. १		९	१५	२५	१	५०		३४		१
५	जंग बहादुर गुरुङ्ग	इ. गा. पा. १		१५	२	३०		४७		४५		१
६	अष्ट बहादुर गुरुङ्ग	इ. गा. पा. १		१५	५	२५		४५		४०		१
७	गज बहादुर चेपाङ्ग	इ. गा. पा. १		५	८	३०		४३		३५		१
८	खिर बहादुर प्रजा	इ. गा. पा. १		१०	१५	१५	१	४१		२५		१
९	राज कुमार गुरुङ्ग	इ. गा. पा. १		५	२६	१०		४१		१५		१
१०	मेघनाथ गुरुङ्ग	इ. गा. पा. १		७	८	२५		४०		३२		१
११	अन बहादुर गुरुङ्ग	इ. गा. पा. १		७	१०	२०		३७		२७		१
१२	तुल कुमारी चेपाङ्ग	इ. गा. पा. १		५	१०	१५		३०		२०		१
१३	राजु चेपाङ्ग	इ. गा. पा. १		६	४	१७		२७		२३		१
१४	ब्रजनाथ गुरुङ्ग	इ. गा. पा. १		७	१०	१०		२७		१७		१
१५	राज कुमार चेपाङ्ग	इ. गा. पा. १		५	१०	१०		२५		१५		१
१६	शेर बहादुर चेपाङ्ग	इ. गा. पा. १		८	७	१०		२५		१८		१
१७	धन कुमारी चेपाङ्ग	इ. गा. पा. १		५	७	१०		२२		१५		१
१८	कोटे चेपाङ्ग	इ. गा. पा. १		३	७	१०		२०		१३		१
१९	सन्त बहादुर चेपाङ्ग	इ. गा. पा. १		२	४	१४		२०		१६		१
२०	टेक सिंह चेपाङ्ग	इ. गा. पा. १		४	६	१०		२०		१४		१
२१	पूर्ण बहादुर गुरुङ्ग	इ. गा. पा. १		४	१०	६		२०		१०		१
२२	नर बहादुर गुरुङ्ग	इ. गा. पा. १		६	७	७		२०		१३		१
२३	सिताराम चेपाङ्ग	इ. गा. पा. १		४	५	१०		१९		१४		१
२४	धनु भावी चेपाङ्ग	इ. गा. पा. १		५	४	१०		१९		१५		१
२५	भुसे गुरुङ्ग	इ. गा. पा. १		५	२	१२		१९		१७		१
२६	सुक बहादुर चेपाङ्ग	इ. गा. पा. १		६	३	१०		१९		१६		१
२७	दिनेस चेपाङ्ग	इ. गा. पा. १		४	४	१०		१८		१४		१

क्र.सं	फार्मको नामर प्रोप्राइटर को नाम	ठेगाना	सम्पर्क नं	पाठा	पाठी	माउ	ब्याड बोका	बाखा संख्या जम्मा	जात	बार्षिक बिक्री संख्या	घाँस लगाएको क्षेत्रफल	रोजगार संख्या
२८	चन्द्र लाल चेपाङ्ग	इ. गा. पा. १		४	४	१०		१८		१४		१
२९	अन्तराम प्रजा	इ. गा. पा. १		५	३	१०		१८		१५		१
३०	रत्न कुमार चेपाङ्ग	इ. गा. पा. १		२	१०	५		१७		७		१
३१	तुल बहादुर मगर	इ. गा. पा. १		४	१०	३		१७		७		१
३२	राम बहादुर चेपाङ्ग	इ. गा. पा. १		२	४	१०		१६		१२		१
३३	एलिना चेपाङ्ग	इ. गा. पा. १		५	५	६		१६		११		१
३४	स्याम गुरुङ्ग	इ. गा. पा. १		५	५	६		१६		११		१
३५	राम सिंह चेपाङ्ग	इ. गा. पा. १		२	१०	४		१६		६		१
३६	कमल चेपाङ्ग	इ. गा. पा. १		२	१०	४		१६		६		१
३७	राजकुमार राता मगर	इ. गा. पा. १		३	२	११		१६		१४		१
३८	लिलाम चेपाङ्ग	इ. गा. पा. १		२	३	१०		१५		१२		१
३९	रामजी चेपाङ्ग	इ. गा. पा. १		२	३	१०		१५		१२		१
४०	निर बहादुर चेपाङ्ग	इ. गा. पा. १		२	७	६		१५		८		१
४१	खिम पुरी	इ. गा. पा. १		१	११	३		१५		४		१
४२	छविलाल गुरुङ्ग	इ. गा. पा. ३		४	११	३१	१	४७		३५		१
४३	प्रदिप नेपाल	इ. गा. पा. ३	९८०४२६८२६५	१७	१०	९	०	३६		२६		१
४४	बाबुराम गुरुङ्ग	इ. गा. पा. ३		६	५	१८	१	३०		२४		१
४५	धन बहादुर गुरुङ्ग	इ. गा. पा. ३		४	५	२०	१	३०		२४		१
४६	देउ बहादुर गुरुङ्ग	इ. गा. पा. ३		८	७	१४	१	३०		२२		१
४७	पूर्ण माया गुरुङ्ग	इ. गा. पा. ३	९८११९०८४८	९	१०	१०	१	३०		१९		१
४८	भिष्म कुमार गुरुङ्ग	इ. गा. पा. ३		६	५	१८	१	३०		२४		१
४९	कर्ण बहादुर गुरुङ्ग	इ. गा. पा. ३	९८४६७६८९२०	९	१०	१०	१	३०		१९		१
५०	ज्योतिराल श्रेष्ठ	इ. गा. पा. ३	९८४१०५९६०५	१२	६	१२	०	३०		२४		१
५१	देउ बहादुर गुरुङ्ग	इ. गा. पा. ३		५	४	१५	१	२५		२०		१
५२	कृष्ण बहादुर गुरुङ्ग	इ. गा. पा. ३	९८११६३२५८	९	५	१०	१	२५		१९		१
५३	कालि गुरुङ्ग	इ. गा. पा. ३		१०	२	१२	१	२५		२२		१
५४	धन बहादुर थापा	इ. गा. पा. ३	९८४०३८१३९६	४	९	१०	१	२४		१४		१
५५	ठाकुर सिंह गुरुङ्ग	इ. गा. पा. ३	९८६६२६७२१६	२	१	१९	१	२३		२१		१
५६	कमला गुरुङ्ग	इ. गा. पा. ३		६	८	७	१	२२		१३		१
५७	कृष्ण बहादुर गुरुङ्ग	इ. गा. पा. ३		४	४	१४	०	२२		१८		१
५८	धन बहादुर गुरुङ्ग	इ. गा. पा. ३		५	४	१२	१	२२		१७		१
५९	कृष्ण कुमार श्रेष्ठ	इ. गा. पा. ३		५	४	११	१	२१		१६		१

क्र.सं	फार्मको नामर प्रोप्राइटर को नाम	ठेगाना	सम्पर्क नं	पाठा	पाठी	माउ	ब्याड बोका	बाखा संख्या जम्मा	जात	वार्षिक बिक्री संख्या	घाँस लगाएको क्षेत्रफल	रोजगार संख्या
६०	योगेन्द्र गुरुङ्ग	इ. गा. पा. ३		५	७	८	०	२०		१३		१
६१	भिम बहादुर गुरुङ्ग	इ. गा. पा. ३		५	५	१०	०	२०		१५		१
६२	कर्ण बहादुर गुरुङ्ग	इ. गा. पा. ३	९८०६६०४४१७	५	७	८	०	२०		१३		१
६३	लिलामाति गुरुङ्ग	इ. गा. पा. ३		३	३	१२	१	१९		१५		१
६४	ससरी माया गुरुङ्ग	इ. गा. पा. ३		४	४	१०	०	१८		१४		१
६५	विनोद गुरुङ्ग	इ. गा. पा. ३		२	१	१४	१	१८		१६		१
६६	सुक बहादुर गुरुङ्ग	इ. गा. पा. ३	९८२५१८६१३६	४	५	९	०	१८		१३		१
६७	विष्णु कुमारी गुरुङ्ग	इ. गा. पा. ३		३	३	१०	१	१७		१३		१
६८	तिलक बहादुर गुरुङ्ग	इ. गा. पा. ३		२	३	१०	१	१६		१२		१
६९	मेघ बहादुर गुरुङ्ग	इ. गा. पा. ३		०	३	१२	१	१६		१२		१
७०	उत्त बहादुर गुरुङ्ग	इ. गा. पा. ३	९८१२३१७९	२	२	१२	०	१६		१४		१
७१	लाल बहादुर गुरुङ्ग	इ. गा. पा. ३	९८१६२१०४५०	३	२	१०	०	१६		१३		१
७२	टेक बहादुर गुरुङ्ग	इ. गा. पा. ३	९८१३६७६११	५	५	६	०	१६		११		१
७३	पूर्ण बहादुर गुरुङ्ग	इ. गा. पा. ३		३	२	१०	१	१६		१३		१
७४	टेक बहादुर गुरुङ्ग	इ. गा. पा. ३		३	४	८	१	१६		११		१
७५	रामहरि नेपाल	इ. गा. पा. ३	९८१७२७२६००	४	५	६	१	१६		१०		१
७६	डम्बर बहादुर गुरुङ्ग	इ. गा. पा. ३		५	४	६	०	१५		११		१
७७	भूपन गुरुङ्ग	इ. गा. पा. ३		३	३	८	१	१५		११		१
७८	अमिल गुरुङ्ग	इ. गा. पा. ३		५	४	६	०	१५		११		१
७९	नेत्र बहादुर गुरुङ्ग	इ. गा. पा. ३	९८४५७३७६५२	३	२	१०	०	१५		१३		१
८०	भक्त बहादुर गुरुङ्ग	इ. गा. पा. ३	९८११९३२६८	५	५	५	०	१५		१०		१
८१	इन्द्र बहादुर गुरुङ्ग	इ. गा. पा. ३		३	२	१०	०	१५		१३		१
८२	पान बहादुर गुरुङ्ग	इ. गा. पा. ३	९८०७२२२६४५	५	५	५	०	१५		१०		१
८३	शेर बहादुर गुरुङ्ग	इ. गा. पा. ३	९८६४०२१२२०	३	२	१०	०	१५		१३		१
८४	चन्द्र बहादुर गुरुङ्ग	इ. गा. पा. ३		४	३	८	०	१५		१२		१
८५	दुर्गा बहादुर गुरुङ्ग	इ. गा. पा. ३		४	३	८	०	१५		१२		१
८६	पूर्ण बहादुर गुरुङ्ग	इ. गा. पा. ३	९८०७२४७८३५	२	२	१०	१	१५		१२		१
८७	डम्बर बहादुर गुरुङ्ग	इ. गा. पा. ३		२	२	१०	१	१५		१२		१
८८	इन्द्र माया चेपाङ्ग	इ. गा. पा. ३	९८१२२२५८७८	२	२	१०	१	१५		१२		१
८९	राम बहादुर गुरुङ्ग	इ. गा. पा. ३	९८१५२०२०५४	२	२	१०	१	१५		१२		१
९०	विक्रम चेपाङ्ग	इ. गा. पा. ३		४	६	४	१	१५		८		१
९१	चन्द्र बहादुर गुरुङ्ग	इ. गा. पा. ३		३	२	१०	०	१५		१३		१

क्र.सं	फार्मको नामर प्रोप्राइटर को नाम	ठेगाना	सम्पर्क नं	पाठा	पाठी	माउ	ब्याड बोका	बाखा संख्या जम्मा	जात	बाषिक विकी संख्या	घाँस लगाएको क्षेत्रफल	रोजगार संख्या
१२	रामहरि नेपाल	इ. गा. पा. ३	९८१७२७२६००	३	४	८	०	१५		११		१
१३	जंग बहादुर गुरुङ्ग	इ. गा. पा. ४	९८१७०९२६७	९	२	३६	१	४८		४५		१
१४	विर्छ बहादुर आले मगर	इ. गा. पा. ४	९८०५८९६१८०	७	५	१८	०	३०		२५		१
१५	तुल बहादुर थापा मगर	इ. गा. पा. ४	९८०६८८३११५	९	८	१२	१	३०		२१		१
१६	खेम बहादुर मगर	इ. गा. पा. ४	९८०४५८०५८०३	१०	७	१२	१	३०		२२		१
१७	मिठु डल्लाकोटी	इ. गा. पा. ४	९८४६००९५२८	१०	८	७	०	२५		१७		१
१८	टक कुमारी गुरुङ्ग	इ. गा. पा. ४		६	८	१०	०	२४		१६		१
१९	सुकमान परियार	इ. गा. पा. ४	९८१४१९६९००	७	४	१२	१	२४		१९		१
१००	लक्ष्मण थापा मगर	इ. गा. पा. ४	९८२६१२७२११	७	९	९	०	२५		१६		१
१०१	शेर बहादुर मगर	इ. गा. पा. ४		४	३	१४	१	२२		१८		१
१०२	चन्द्र बहादुर गुरुङ्ग	इ. गा. पा. ४	९८४५७३६१८९	६	३	१०	०	१९		१६		१
१०३	कन माया गुरुङ्ग	इ. गा. पा. ४	९८४१०१७५०८	८	८	५	०	२२		१३		१
१०४	कृष्ण प्रसाद सिलवाल	इ. गा. पा. ४	९८४५१४०९०७	६	८	८	०	२२		१४		१
१०५	राम बहादुर गुरुङ्ग	इ. गा. पा. ४	९८१४२९६१६५	८	४	७	१	२०		१५		१
१०६	दान बहादुर गुरुङ्ग	इ. गा. पा. ४		४	३	१२	१	२०		१६		१
१०७	खिना गुरुङ्ग	इ. गा. पा. ४		४	३	१२	१	२०		१६		१
१०८	होम बहादुर मगर	इ. गा. पा. ४		३	२	१४	१	२०		१७		१
१०९	लोक बहादुर प्रजा	इ. गा. पा. ४		३	१०	५	१	१९		८		१
११०	मोहन मगर	इ. गा. पा. ४	९८४५८०३१८०	६	५	७	०	१८		१३		१
१११	रण बहादुर वि क	इ. गा. पा. ४		४	२	१२	०	१८		१६		१
११२	कृष्ण गुरुङ्ग	इ. गा. पा. ४		८	५	४	१	१८		१२		१
११३	अनिल गुरुङ्ग	इ. गा. पा. ४	९८४६९५०३२७	४	६	७	१	१८		११		१
११४	मोहन सिंह मगर	इ. गा. पा. ४	९८१६२२९५६४	४	५	१०	१	२०		१४		१
११५	जगत बहादुर मगर	इ. गा. पा. ४		४	४	१०	०	१८		१४		१
११६	भक्त बहादुर थापा मगर	इ. गा. पा. ४	९८४१७०६४४५	७	१	९	०	१७		१६		१
११७	गिता मगर	इ. गा. पा. ४		३	५	८	१	१७		११		१
११८	नर बहादुर मगर	इ. गा. पा. ४		६	८	३	०	१७		९		१
११९	टेक बहादुर मगर	इ. गा. पा. ४		३	३	१०	१	१७		१३		१
१२०	अमृत बहादुर राना	इ. गा. पा. ४		६	४	५	१	१६		११		१
१२१	ओम बहादुर परियार	इ. गा. पा. ४		५	४	६	१	१६		११		१
१२२	चन्द्र कुमारी गुरुङ्ग	इ. गा. पा. ४		३	७	८	०	१८		११		१
१२३	पदम बहादुर गुरुङ्ग	इ. गा. पा. ४		६	६	४	०	१६		१०		१

क्र.सं	फार्मको नामर प्रोप्राइटर को नाम	ठेगाना	सम्पर्क नं	पाठा	पाठी	माउ	ब्याड बोका	बाखा संख्या जम्मा	जात	बार्षिक बिक्री संख्या	घाँस लगाएको क्षेत्रफल	रोजगार संख्या
१२४	पूर्ण बहादुर प्रजा	इ. गा. पा. ४	९८२१८८७७६९	६	४	५	१	१६		११		१
१२५	राम माया चेपाङ्ग	इ. गा. पा. ४	९८१६२२९३९	७	४	५	०	१६		१२		१
१२६	गोमा बागिया	इ. गा. पा. ४	९८२१८४१६४०	१६	०	०	०	१६		१६		१
१२७	चित्र बहादुर मगर	इ. गा. पा. ४	९८६९६९७८७४	२	३	१०	०	१५		१२		१
१२८	लाल माया मगर	इ. गा. पा. ४	९८०८६०१५९३	३	२	१०	०	१५		१३		१
१२९	पहल सिंह मगर	इ. गा. पा. ४		३	२	१०	०	१५		१३		१
१३०	डिल बहादुर मगर	इ. गा. पा. ४		२	३	१०	०	१५		१२		१
१३१	पूर्ण सिंह थाली	इ. गा. पा. ४		२	२	१०	१	१५		१२		१
१३२	टिल माया प्रजा	इ. गा. पा. ४		३	४	८	०	१५		११		१
१३३	भक्त बहादुर आले मगर	इ. गा. पा. ४	९८६०१४५९०१	३	३	९	०	१५		१२		१
१३४	सिर्जना आले मगर	इ. गा. पा. ४	९८४५८०३१८०					५४		०		
१३५	चन्द्र बहादुर गुरुङ्ग	इ. गा. पा. ७		१०	१६	२३	१	५०		३३		१
१३६	सन्तोष मगर	इ. गा. पा. ७		१८	१३	१८	१	५०		३६		१
१३७	तिलक बहादुर गुरुङ्ग	इ. गा. पा. ७	९८२४२९६२६	९	१०	१६	१	३६		२५		१
१३८	होम बहादुर गुरुङ्ग	इ. गा. पा. ७	९८१२०६५७८	५	५	१९	१	३०		२४		१
१३९	इन्द्र बहादुर भुजेल	इ. गा. पा. ७	९८५५०८४५४०	१५	४	१०	१	३०		२५		१
१४०	बोध बहादुर गौले	इ. गा. पा. ७	९८५५०६२६५७	४	११	१५	०	३०		१९		१
१४१	अमर बहादुर गुरुङ्ग	इ. गा. पा. ७	९८४५०८४५६५	८	११	१०	१	३०		१८		१
१४२	गोरी माया श्रेष्ठ	इ. गा. पा. ७		९	१०	९	१	२९		१८		१
१४३	लाल बहादुर गुरुङ्ग	इ. गा. पा. ७		७	१२	९	१	२९		१६		१
१४४	कृष्ण बहादुर मगर	इ. गा. पा. ७		१२	६	१०	०	२८		२२		१
१४५	राज कुमार प्रजा	इ. गा. पा. ७		९	६	१२	१	२८		२१		१
१४६	भिम बहादुर मगर	इ. गा. पा. ७	९८४५९४३४९७	९	६	१३	०	२८		२२		१
१४७	ललितमान गुरुङ्ग	इ. गा. पा. ७		४	६	१५	०	२५		१९		१
१४८	धन बहादुर गुरुङ्ग	इ. गा. पा. ७	९८१९२७७०००	५	८	११	०	२४		१६		१
१४९	उम्बर बहादुर गुरुङ्ग	इ. गा. पा. ७	९८६७४६५६५९	४	६	१४	०	२४		१८		१
१५०	धन बहादुर चेपाङ्ग	इ. गा. पा. ७		२	५	१५	१	२३		१७		१
१५१	प्रकाश गुरुङ्ग	इ. गा. पा. ७		५	८	९	०	२२		१४		१
१५२	तुल बहादुर थापा मगर	इ. गा. पा. ७	९८६५०२५४४८	४	५	१२	१	२२		१६		१
१५३	दिनेश गुरुङ्ग	इ. गा. पा. ७	९८६७८६६२६८	६	३	१२	१	२२		१८		१
१५४	पित्तल चेपाङ्ग	इ. गा. पा. ७		४	४	१४	०	२२		१८		१
१५५	एकलाल मगर	इ. गा. पा. ७	९८२१२०६८५३	४	३	१४	०	२१		१८		१

क्र.सं	फार्मको नामर प्रोप्राईटर को नाम	ठेगना	सम्पर्क नं	पाठा	पाठी	माउ	ब्याड बोका	बाखा संख्या जम्मा	जात	बाषिक बिक्री संख्या	घाँस लगाएको क्षेत्रफल	रोजगार संख्या
१५६	विपना थिङ्ग	इ. गा. पा. ७	९८४५८१९४५५	५	१०	५	१	२१		१०		१
१५७	शेर बहादुर गुरुङ्ग	इ. गा. पा. ७		२	१०	८	१	२१		१०		१
१५८	गोविन्द चेपाङ्ग	इ. गा. पा. ७	९८४५२९४५०४	२	५	१४	०	२१		१६		१
१५९	सुब्बा तमाङ	इ. गा. पा. ७		५	७	८	०	२०		१३		१
१६०	गोरिमाया गुरुङ्ग	इ. गा. पा. ७	९८१७२३९४८१	२	३	१५	०	२०		१७		१
१६१	सोममाया चेपाङ्ग	इ. गा. पा. ७		६	६	८	०	२०		१४		१
१६२	दया बहादुर चेपाङ्ग	इ. गा. पा. ७	९८६३४०६६	५	५	१०	०	२०		१५		१
१६३	मन बहादुर गुरुङ्ग	इ. गा. पा. ७	९८४५६९०३४२	७	३	१०	०	२०		१७		१
१६४	सन्त बहादुर गुरुङ्ग	इ. गा. पा. ७	९८१११२२६१७	६	५	८	१	२०		१४		१
१६५	गणेश घलान	इ. गा. पा. ७		६	५	९	०	२०		१५		१
१६६	डिल बहादुर गुरुङ्ग	इ. गा. पा. ७		४	८	८	०	२०		१२		१
१६७	भरत कुमार तमाङ्ग	इ. गा. पा. ७	९८६१७८९७४१	९	५	५	१	२०		१४		१
१६८	गुणराज गुरुङ्ग	इ. गा. पा. ७	९८४५०५७५१४	७	७	५	१	२०		१२		१
१६९	अक बहादुर गुरुङ्ग	इ. गा. पा. ७		५	६	८	०	१९		१३		१
१७०	मन बहादुर मगर	इ. गा. पा. ७	९८४५९२२५	८	५	६	०	१९		१४		१
१७१	हरि बहादुर गुरुङ्ग	इ. गा. पा. ७	९७४५८५३४५	५	४	१०	०	१९		१५		१
१७२	अमृत गुरुङ्ग	इ. गा. पा. ७	९८६९७७८५६८	५	७	७	०	१९		१२		१
१७३	राम सिंह तमाङ	इ. गा. पा. ७		१०	६	३	०	१९		१३		१
१७४	माइली गुरुङ्ग	इ. गा. पा. ७	९८२१२२५४५१	५	४	८	१	१८		१३		१
१७५	राम बहादुर थापा मगर	इ. गा. पा. ७	९८१८८०५७६२	६	५	८	०	१८		१३		१
१७६	गोपान थापा मगर	इ. गा. पा. ७		४	४	९	१	१८		१३		१
१७७	दिपेन्द्र गुरुङ्ग	इ. गा. पा. ७	९८१४१३३६३३	२	७	९	०	१८		११		१
१७८	प्रेम बहादुर गुरुङ्ग	इ. गा. पा. ७		५	६	६	१	१८		११		१
१७९	वाली गुरुङ्ग	इ. गा. पा. ७		५	६	६	१	१८		११		१
१८०	प्रेम बहादुर मगर	इ. गा. पा. ७		४	७	७	०	१८		११		१
१८१	उदय गुरुङ्ग	इ. गा. पा. ७	९८५५०६४०६१	१	११	६	०	१८		७		१
१८२	होम बहादुर गुरुङ्ग	इ. गा. पा. ७	९८४५९४९१२८	२	८	७	०	१७		९		१
१८३	लाल बहादुर गोलि	इ. गा. पा. ७	९८४५२११६६१	१	६	१०	०	१७		११		१
१८४	भिम चेपाङ्ग	इ. गा. पा. ७	९८४५८४९८४५	५	२	१०	०	१७		१५		१
१८५	पूर्ण बहादुर गुरुङ्ग	इ. गा. पा. ७	९८०३४५९९३	२	११	४	०	१७		६		१
१८६	शिव लाल चेपाङ्ग	इ. गा. पा. ७	९७४५०७३००३	८	२	७	०	१७		१५		१
१८७	वृष गुरुङ्ग	इ. गा. पा. ७	९८४६००९२२	३	६	७	०	१६		१०		१

क्र.सं	फार्मिको नामर प्रोप्राइटर को नाम	ठेगना	सम्पर्क नं	पाठा	पाठी	माउ	ब्याड बोका	बाखा संख्या जम्मा	जात	बाषिक विक्री संख्या	घाँस लगाएको क्षेत्रफल	रोजगार संख्या
१८८	चित्र बहादुर गुरुङ्ग	इ. गा. पा. ७	९८०४५९४३०२	३	५	८	०	१६		११		१
१८९	किरण गुरुङ्ग	इ. गा. पा. ७	९८१५२५२०३०	५	३	८	०	१६		१३		१
१९०	समान सिंह गुरुङ्ग	इ. गा. पा. ७		३	५	७	१	१६		१०		१
१९१	दुलकान्छा गुरुङ्ग	इ. गा. पा. ७		३	३	१०	०	१६		१३		१
१९२	सन्त बहादुर गुरुङ्ग	इ. गा. पा. ७	९८४५०६३७७२	६	५	५	०	१६		११		१
१९३	धनराज गुरुङ्ग	इ. गा. पा. ७		३	५	८	०	१६		११		१
१९४	सन्त बहादुर मगर	इ. गा. पा. ७		५	५	६	०	१६		११		१
१९५	शेर बहादुर गुरुङ्ग	इ. गा. पा. ७		२	५	९	०	१६		११		१
१९६	ससरा गुरुङ्ग	इ. गा. पा. ७		५	५	६		१६		११		१
१९७	मान बहादुर गुरुङ्ग	इ. गा. पा. ७		४	५	७	०	१६		११		१
१९८	कुमार गुरुङ्ग	इ. गा. पा. ७		४	५	७	०	१६		११		१
१९९	चित्र बहादुर गुरुङ्ग	इ. गा. पा. ७		५	५	६	०	१६		११		१
२००	चन्द बहादुर गुरुङ्ग	इ. गा. पा. ७	९८०९१५०८६५	३	६	६	०	१५		९		१
२०१	ललितमान गुरुङ्ग	इ. गा. पा. ७	९८२१८०५९६१	३	२	१०	०	१५		१३		१
२०२	बाबुराम तमाङ्ग	इ. गा. पा. ७		२	६	७	०	१५		९		१
२०३	कुम्भ सिंह गुरुङ्ग	इ. गा. पा. ७		४	५	६	०	१५		१०		१
२०४	भिम बहादुर गुरुङ्ग	इ. गा. पा. ७		२	७	६	०	१५		८		१
२०५	चन्द बहादुर प्रजा	इ. गा. पा. ७	९८६७८१४९२४	६	४	५	०	१५		११		१
२०६	कर्ण बहादुर मगर	इ. गा. पा. ७	९८४५२०५४८५	४	६	५	०	१५		९		१
२०७	खिलाराम गाले	इ. गा. पा. ७		२	५	८	०	१५		१०		१
२०८	मन बहादुर चेपाङ्ग	इ. गा. पा. ७		३	३	९	०	१५		१२		१
२०९	तुल राज गुरुङ्ग	इ. गा. पा. ७	९८४५७१२३२	५	६	४	०	१५		९		१
२१०	शुष्मा लामा	इ. गा. पा. ७		३	२	१०	०	१५		१३		१
२११	सुक बहादुर गुरुङ्ग	इ. गा. पा. ७	९८६९८९१८००	६	४	५	०	१५		११		१
२१२	दवि लाल चेपाङ्ग	इ. गा. पा. ७	९८६९८९१७५३	८	३	४	०	१५		१२		१
२१३	सुकमान चेपाङ्ग	इ. गा. पा. ७		२	७	६	०	१५		८		१
२१४	सुमान आले	इ. गा. पा. ७	९८१५२०२३०४	२	४	९	०	१५		११		१
२१५	हिम बहादुर गुरुङ्ग	इ. गा. पा. ७	९८६३९३१५४९	८	२	४	१	१५		१२		१
२१६	चन्द बहादुर घर्ती	इ. गा. पा. ७		३	५	७	०	१५		१०		१
२१७	धनलाल गुरुङ्ग	इ. गा. पा. ७		१	४	१०	०	१५		११		१
२१८	काली बहादुर लामा	इ. गा. पा. ७		६	२	७	०	१५		१३		१
२१९	सितादेवी गुरुङ्ग	इ. गा. पा. ७	९८४५६७३९६६	१	८	६	०	१५		७		१

क्र.सं	फार्मको नामर प्रोप्राइटर को नाम	ठेगाना	सम्पर्क नं	पाठा	पाठी	माउ	ब्याड बोका	बाखा संख्या जम्मा	जात	बार्षिक बिक्री संख्या	घाँस लगाएको क्षेत्रफल	रोजगार संख्या
२२०	सुकराम प्रजा	इ. गा. पा. ७	९८६५२१४२३९	७	१	७	०	१५		१४		१
२२१	कल्पना गुरुङ्ग	इ. गा. पा. ७		१	४	१०	०	१५		११		१
२२२	राम चन्द प्रजा	इ. गा. पा. ७		३	५	७	०	१५		१०		१
२२३	धान बहादुर गुरुङ्ग	इ. गा. पा. ७		४	५	६	०	१५		१०		१
२२४	सन्त बहादुर चेपाङ्ग	इ. गा. पा. ७	९८६५०२८३६१	५	३	७	०	१५		१२		१
२२५	विर्खलाल गुरुङ्ग	इ. गा. पा. ७		५	४	६	०	१५		११		१
२२६	जित बहादुर गुरुङ्ग	इ. गा. पा. २	९८०६६०३००८	४	३	१८	२	२७		२२		१
२२७	अम्मार कुमारी चेपाङ्ग	इ. गा. पा. २	९८४५७३७५३९	१०	९	२१	०	४०		३१		१
२२८	बाबु काजी गुरुङ्ग	इ. गा. पा. २		१	०	१४	१	१६		१५		१
२२९	बल बहादुर गुरुङ्ग	इ. गा. पा. २		२	२	१३	२	१९		१५		१
२३०	हिरा माया गुरुङ्ग	इ. गा. पा. २		९	७	१३	१	३०		२२		१
२३१	कमल बहादुर गुरुङ्ग	इ. गा. पा. २		३	२	१५	०	२०		१८		१
२३२	चन्द्र बहादुर चेपाङ्ग	इ. गा. पा. २		१	२	१४	१	१८		१५		१
२३३	हस्त बहादुर चेपाङ्ग	इ. गा. पा. २		५	५	२०	०	३०		२५		१
२३४	पूर्ण बहादुर चेपाङ्ग	इ. गा. पा. २		२	३	१५	०	२०		१७		१
२३५	जोख लाल प्रजा	इ. गा. पा. २		३	३	१४	०	२०		१७		१
२३६	पदम बहादुर गुरुङ्ग	इ. गा. पा. २		३	३	१०	०	१५		१३		१
२३७	नर बहादुर गुरुङ्ग	इ. गा. पा. २		३	२	१५	०	२०		१८		१
२३८	सुक बहादुर गुरुङ्ग	इ. गा. पा. २		७	५	२०	०	३२		२७		१
२३९	हरिमाया घर्ति	इ. गा. पा. २		७	५	११	०	२३		१८		१
२४०	तिलमाया मगर	इ. गा. पा. २		७	३	१४	०	२४		२१		१
२४१	मान बहादुर गुरुङ्ग	इ. गा. पा. २		१०	३	१०	०	२३		२०		१
२४२	जनक गुरुङ्ग	इ. गा. पा. २		३	०	२९	१	३३		३२		१
२४३	मेघनाथ गुरुङ्ग	इ. गा. पा. २		२०	१४	४०	१	७५		६०		२
२४४	दिपक गुरुङ्ग	इ. गा. पा. २		६	६	१८	०	३०		२४		१
२४५	गज सिंह गुरुङ्ग	इ. गा. पा. २		३	३	१०	०	१६		१३		१
२४६	बाबुलाल गुरुङ्ग	इ. गा. पा. २		३	३	१२	०	१८		१५		१
२४७	राज कुमार गुरुङ्ग	इ. गा. पा. २		३	२	१०	०	१५		१३		१
२४८	शंकर गुरुङ्ग	इ. गा. पा. २		५	५	१०	०	२०		१५		१
२४९	सन्त बहादुर गुरुङ्ग	इ. गा. पा. २		२	३	१०	०	१५		१२		१
२५०	क्षेत्र बहादुर गुरुङ्ग	इ. गा. पा. २		४	३	१५	०	२२		१९		१
२५१	भुवान गुरुङ्ग	इ. गा. पा. २		५	५	१०	०	२०		१५		१

क्र.सं	फार्मको नामर प्रोप्राईटर को नाम	ठेगना	सम्पर्क नं	पाठा	पाठी	माउ	ब्याड बोका	बाखा संख्या जम्मा	जात	बाषिक बिक्री संख्या	घाँस लगाएको क्षेत्रफल	रोजगार संख्या
२५२	कविराज गुरुङ्ग	इ. गा. पा. २		४	३	८	०	१५		१२		१
२५३	बिज माया गुरुङ्ग	इ. गा. पा. २		४	६	११	०	२१		१५		१
२५४	डिल कुमार गुरुङ्ग	इ. गा. पा. २		३	१०	१६	०	२९		१९		१
२५५	बिष्णु कुमारी गुरुङ्ग	इ. गा. पा. २		३	३	१०	०	१६		१३		१
२५६	बाबुराम गुरुङ्ग	इ. गा. पा. २		४	३	१०	०	१७		१४		१
२५७	टेक बहादुर गुरुङ्ग	इ. गा. पा. २		३	३	१०	०	१६		१३		१
२५८	टुक बहादुर गुरुङ्ग	इ. गा. पा. २		५	५	१०	०	२०		१५		१
२५९	चित्र बहादुर गुरुङ्ग	इ. गा. पा. २		५	६	१२	०	२३		१७		१
२६०	सानु माया गुरुङ्ग	इ. गा. पा. २		६	६	१०	०	२२		१६		१
२६१	जग माया गुरुङ्ग	इ. गा. पा. २		८	६	२०	१	३५		२८		१
२६२	डिल बहादुर चेपाङ्ग	इ. गा. पा. २		३	२	१०	०	१५		१३		१
२६३	बाबुराम गुरुङ्ग	इ. गा. पा. २		४	१	१०	०	१५		१४		१
२६४	प्रेम बहादुर चेपाङ्ग	इ. गा. पा. २		६	४	२०	०	३०		२६		१
२६५	राम बहादुर चेपाङ्ग	इ. गा. पा. २		३	३	१०	०	१६		१३		१
२६६	तुल बहादुर चेपाङ्ग	इ. गा. पा. २		३	२	२०	१	२६		२३		१
२६७	शम्भु कान्छा गुरुङ्ग	इ. गा. पा. २		९	५	३५	१	५०		४४		२
२६८	भिम बहादुर चेपाङ्ग	इ. गा. पा. २		३	२	१०	०	१५		१३		१
२६९	बल बहादुर चेपाङ्ग	इ. गा. पा. २		३	३	१०	०	१६		१३		१
२७०	होश बहादुर चेपाङ्ग	इ. गा. पा. २		३	३	१४	०	२०		१७		१
२७१	सेते गुरुङ्ग	इ. गा. पा. २		१४	५	१५	१	३५		२९		१
२७२	मोतिमान गुरुङ्ग	इ. गा. पा. २		१३	१३	२८	०	५४		४१		१
२७३	कुमार गुरुङ्ग	इ. गा. पा. २		५	४	२५	१	३५		३०		१
२७४	जुतमान गुरुङ्ग	इ. गा. पा. २		४	४	१०	०	१८		१४		१
२७५	कम्मर बहादुर चेपाङ्ग	इ. गा. पा. २		३	२	१०	०	१५		१३		१
२७६	विर सिंह चेपाङ्ग	इ. गा. पा. २		६	५	२०	१	३२		२६		१
२७७	सन्त बहादुर चेपाङ्ग	इ. गा. पा. २		३	३	१०	०	१६		१३		१
२७८	दिल बहादुर चेपाङ्ग	इ. गा. पा. २		८	१२	१५	०	३५		२३		१
२७९	गणेश बहादुर मगर	इ. गा. पा. २		७	३	१०	०	२०		१७		१
२८०	कृष्ण बहादुर मगर	इ. गा. पा. २		५	५	१०	०	२०		१५		१
२८१	एक बहादुर बस्नेत	इ. गा. पा. २		८	१२	१२	०	३२		२०		१
२८२	विकास मगर	इ. गा. पा. २		४	६	५	०	१५		९		१
२८३	धुवकुमारी मगर	इ. गा. पा. २		४	४	१५	०	२३		१९		१

क्र.सं	फार्मको नामर प्रोप्राइटर को नाम	ठेगाना	सम्पर्क नं	पाठा	पाठी	माउ	ब्याड बोका	बाखा संख्या जम्मा	जात	बार्षिक बिक्री संख्या	घाँस लगाएको क्षेत्रफल	रोजगार संख्या
२८४	राज कुमार चेपाङ्ग	इ. गा. पा. २		३	५	७	०	१५		१०		१
२८५	राम बहादुर रायमाझी	इ. गा. पा. २		९	८	१८	१	३६		२७		१
२८६	उत्तर कुमार गुरुङ्ग	इ. गा. पा. २	९८६०७४५२६५	८	१०	१८	०	३६		२६		१
२८७	इ. गा. पा. इ	इ. गा. पा. २		७	३	१०	०	२०		१७		१
२८८	निर बहादुर क्षेत्री	इ. गा. पा. २	९८४३९०४८७९	६	४	८	०	१८		१४		१
२८९	निर बहादुर बस्नेत	इ. गा. पा. २		१७	३	७	०	२७		२४		१
२९०	खड्क कुमारी थापा	इ. गा. पा. २		१४	१०	१९	०	४३		३३		१
२९१	जमुना गुरुङ्ग	इ. गा. पा. २		६	४	५	०	१५		११		१
२९२	मान बहादुर चेपाङ्ग	इ. गा. पा. २		३	९	२२	१	३५		२५		१
२९३	राज कुमार चेपाङ्ग	इ. गा. पा. २		२	२	१४	०	१८		१६		१
२९४	विर बहादुर चेपाङ्ग	इ. गा. पा. २		५	५	१०	०	२०		१५		१
२९५	पूर्ण बहादुर प्रजा	इ. गा. पा. २		१०	९	२०	१	४०		३०		१
२९६	सन्त बहादुर चेपाङ्ग	इ. गा. पा. २		९	१०	२५	१	४५		३४		१
२९७	सोम बहादुर गुरुङ्ग	इ. गा. पा. २		६	८	८	०	२२		१४		१
२९८	टक बहादुर गुरुङ्ग	इ. गा. पा. २		५	१०	१०	०	२५		१५		१
२९९	पदम बहादुर गुरुङ्ग	इ. गा. पा. २		१०	७	८	०	२५		१८		१
३००	चन्द्र सुनार	इ. गा. पा. २		६	६	४	०	१६		१०		१
३०१	बलराम चेपाङ्ग	इ. गा. पा. २		५	७	३	०	१५		८		१
३०२	गिता बहादुर गुरुङ्ग	इ. गा. पा. २		१०	२०	१५	०	४५		२५		१
३०३	नक बहादुर गुरुङ्ग	इ. गा. पा. २		५	०	१०	०	१५		१५		१
३०४	ज्ञान बहादुर गुरुङ्ग	इ. गा. पा. २		१	८	९	०	१८		१०		१
३०५	कृष्ण बहादुर गुरुङ्ग	इ. गा. पा. २		७	८	१०	०	२५		१७		१
३०६	खड्क बहादुर गुरुङ्ग	इ. गा. पा. २		६	५	९	१	२१		१५		१
३०७	श्याम बहादुर चेपाङ्ग	इ. गा. पा. २		७	३	७	०	१७		१४		१
३०८	रोशन चेपाङ्ग	इ. गा. पा. २		५	४	६	०	१५		११		१
३०९	विकल चेपाङ्ग	इ. गा. पा. २		४	६	१०	०	२०		१४		१
३१०	राम बहादुर चेपाङ्ग	इ. गा. पा. २		१०	६	१०	०	२६		२०		१
३११	अम्बर बहादुर चेपाङ्ग	इ. गा. पा. २		४	७	४	०	१५		८		१
३१२	एक बहादुर गुरुङ्ग	इ. गा. पा. २		२०	१०	२०	१	५१		४०		२
३१३	हिरा बहादुर प्रजा	इ. गा. पा. २		३	८	१०	०	२१		१३		१
३१४	भोज बहादुर मगर	इ. गा. पा. २		१०	११	१२	०	३३		२२		१
३१५	ज्ञान बहादुर मगर	इ. गा. पा. २		४	१२	४	०	२०		८		१

क्र.सं	फार्मको नामर प्रोप्राईटर को नाम	ठेगना	सम्पर्क नं	पाठा	पाठी	माउ	ब्याड बोका	बाखा संख्या जम्मा	जात	बाषिक बिक्री संख्या	घाँस लगाएको क्षेत्रफल	रोजगार संख्या
३१६	टप बहादुर मगर	इ. गा. पा. २		८	९	१०	०	२७		१८		१
३१७	दान बहादुर गुरुङ्ग	इ. गा. पा. २		४	४	८	०	१६		१२		१
३१८	मैता गुरुङ्ग	इ. गा. पा. २		५	५	८	०	१८		१३		१
३१९	लाल बहादुर घर्ती	इ. गा. पा. २		८	२	६	०	१६		१४		१
३२०	बुद्ध सिंह घर्ती	इ. गा. पा. २		३	४	६	०	१५		१०		१
३२१	बद्री बुढाथोकी	इ. गा. पा. २		५	४	१०	०	१७		१३		१
३२२	बेग बहादुर बुढाथोकी	इ. गा. पा. २		५	१०	१०	०	२५		१५		१
३२३	पुष्प बुढाथोकी	इ. गा. पा. २		१०	१०	१०	०	३०		२०		१
३२४	विशु गुरुङ्ग							१३५		०		
३२५	राम बहादुर प्रजा	इ. गा. पा. २		३	४	८	०	१५		११		१
३२६	चन्द्र बहादुर चेपाङ्ग	इ. गा. पा. २		४	४	८	०	१६		१२		१
३२७	राम बहादुर सिलवाल	इ. गा. पा. ५	९८४५२४२२४६	१३	१६	१६	१	४६		२९		१
३२८	पृथ्वी बहादुर बुढाथोकी	इ. गा. पा. ५	९८४५५७६०६०	५	५	४	१	१५		९		१
३२९	हिमा प्रसाद अधिकारी	इ. गा. पा. ५	९८६५२०२८३४	५	०	१२	०	१७		१७		१
३३०	देव दत्त बाहोरा	इ. गा. पा. ५	९८४५०७३६३६	३	६	८	०	१७		११		१
३३१	सुब्बा जैसी बाहोरा	इ. गा. पा. ५	९८१५२७४४३६	५	६	५	०	१६		१०		१
३३२	पदम बहादुर गुरुङ्ग	इ. गा. पा. ५	९८४५०६७७९४	१४	१६	२५	०	५५		३९		
३३३	यान बहादुर गुरुङ्ग	इ. गा. पा. ५	९८४५१४४८१०	५	११	१९	०	३९		२८		
३३४	हरि बहादुर नेपाल	इ. गा. पा. ६	९८१६१०३९८६	३	४	७	०	१५		८		१
३३५	सुमिता गुरुङ्ग	इ. गा. पा. ६	९८११८४७०३	५	६	९	१	२१		१४		१
३३६	डम्बर बहादुर गुरुङ्ग	इ. गा. पा. ६	९८१६२१४३८८	५	१४	९	०	२८		१४		१
३३७	कविराज गुरुङ्ग	इ. गा. पा. ६		८	४	६	०	१८		१४		१
३३८	तुल बहादुर गुरुङ्ग	इ. गा. पा. ६		९	४	७	०	२०		१६		१
३३९	कृष्ण बहादुर दानी	इ. गा. पा. ६		१	२	१४	१	१८		१५		१
३४०	तुल बहादुर क्षेत्री	इ. गा. पा. ६	९८११३८५७२६	३	६	७	२	१८		१०		१
३४१	कान्छा घर्ती	इ. गा. पा. ६		३	५	७	०	१८		२४		१
३४२	विर्खलाल गुरुङ्ग	इ. गा. पा. ६	९८४५३६५९४०	९	८	१५	०	३२		२४		१
३४३	चन्द्रकला गुरुङ्ग	इ. गा. पा. ६	९८०८४५३७५७	५	५	८	०	१८		१३		१
३४४	तुल बहादुर गुरुङ्ग	इ. गा. पा. ६		७	९	९	०	२५		१६		१
३४५	डम्बर बहादुर गुरुङ्ग	इ. गा. पा. ६	९८१९२४२४३१	१०	१३	१७	०	४०		२७		१
३४६	चन्द्र बहादुर गुरुङ्ग	इ. गा. पा. ६		६	९	२५	०	४०		३१		१
३४७	पान बहादुर गुरुङ्ग	इ. गा. पा. ६		२	३	१०	०	१५		१२		१

क्र.सं	फार्मको नामर प्रोप्राईटर को नाम	ठेगाना	सम्पर्क नं	पाठा	पाठी	माउ	ब्याड बोका	बाखा संख्या जम्मा	जात	बार्षिक बिक्री संख्या	घाँस लगाएको क्षेत्रफल	रोजगार संख्या
३४८	डिल बहादुर गुरुङ्ग	इ. गा. पा. ६		५	४	६	०	१५		११		१
३४९	बुद्धि गुरुङ्ग	इ. गा. पा. ६		०	१०	७	०	१७		७		१
३५०	सन्त बहादुर गुरुङ्ग	इ. गा. पा. ६		२	४	१२	०	१८		१४		१
३५१	दिपा गुरुङ्ग	इ. गा. पा. ६		६	१०	११		२७		१७		
३५२	सुन्दर चेपाङ्ग	इ. गा. पा. ६		२	४	९	०	१५		११		१
३५३	वनु चेपाङ्ग	इ. गा. पा. ६	९८६५०८०३७४	६	७	५	०	१८		११		१
३५४	धन बहादुर चेपाङ्ग	इ. गा. पा. ६		८	५	५	०	१८		१३		१
३५५	आइतिमाया चेपाङ्ग	इ. गा. पा. ६		३	५	७	०	१५		१०		
								८००४				

भैंसी फार्म (५ भैंसी भन्दा बढी)

क्र.सं	फार्मको नामर प्रोप्राईटरको नाम	ठेगाना	सम्पर्क नं	पाडा	पाडी	माउ	भैंसी संख्या	जात	दैनिक उत्पादन लि.	घाँस गाएको क्षेत्रफल	रोजगार संख्या
१	विकुल चेपाङ्ग	इ. गा. पा. १		०	०	५	५	क्रस	१७.५		१
२	पशुपति गुरुङ्ग	इ. गा. पा. ३	९८६३३७१९६१	३	०	२	५	क्रस	७		१
३	पुर्ण बहादुर मगर	इ. गा. पा. ७	९८४५९३०५६४	१	२	५	८	क्रस	१७.५		१
४	हरि बहादुर मगर	इ. गा. पा. २	१९३	१	०	४	५	क्रस	१४		१
५	निर बहादुर बस्नेत	इ. गा. पा. २	३२५	२	०	५	६	क्रस	१७.५		१

गाई फार्म (५ गाई भन्दा बढी)

उत्कृष्ट नमुना फार्महरूलाई फर्मियाटमा न राखिदिनुहोला

क्र.सं	फार्मको नाम र प्रोप्राइटरको नाम	ठेगाना	संपर्क नं	बाच्छा	बाच्छी	माउ	गाई संख्या	जात	दैनिक उत्पादन लि.	घाँस गाएको क्षेत्रफल	रोजगार संख्या
१	रमेश चेपाङ	इ.गा.पा. १		५	३	६	१४	कस	२२.८		१
२	दल बहादुर चेपाङ	इ.गा.पा. १		३	४	७	१४	कस	२६.६		१
३	सन्त माया चेपाङ	इ.गा.पा. १		४	६	३	१३	कस	११.४		१
४	मैघनाथ गुरुङ	इ.गा.पा. १		४	३	५	१२	कस	१९		१
५	जस बहादुर चेपाङ	इ.गा.पा. १		३	३	६	१२	कस	२२.८		१
६	मान बहादुर चेपाङ	इ.गा.पा. १		५	०	५	१०	कस	१९		१
७	विष्णु चेपाङ	इ.गा.पा. १		६	०	४	१०	कस	१५.२		१
८	अनिता चेपाङ	इ.गा.पा. १		२	६	२	१०	कस	७.६		१
९	सुक बहादुर चेपाङ	इ.गा.पा. १		३	२	४	९	कस	१५.२		१
१०	पिङगोला चेपाङ	इ.गा.पा. १		५		४	९	कस	१५.२		१
११	आशा बहादुर चेपाङ	इ.गा.पा. १		१	४	४	९	कस	१५.२		१
१२	खड्क बहादुर प्रजा	इ.गा.पा. १		३	०	५	८	कस	१९		१
१३	कमला चेपाङ	इ.गा.पा. १		४	०	४	८	कस	१५.२		१
१४	शान्तमान चेपाङ	इ.गा.पा. १		४	०	४	८	कस	१९		१
१५	मन बहादुर चेपाङ	इ.गा.पा. १		३	०	५	८	कस	१९		१
१६	गज बहादुर चेपाङ	इ.गा.पा. १		२	२	४	८	कस	१५.२		१
१७	रत्न कुमार चेपाङ	इ.गा.पा. १		३	३	२	८	कस	७.६		१
१८	मन बहादुर चेपाङ	इ.गा.पा. १		३	०	५	८	कस	१९		१
१९	दिल बहादुर चेपाङ	इ.गा.पा. १		४	२	१	७	कस	३.८		१
२०	दिनेस चेपाङ	इ.गा.पा. १		१	२	४	७	कस	१५.२		१
२१	देव कुमारी चेपाङ	इ.गा.पा. १		२	०	५	७	कस	१९		१
२२	सूर्य बहादुर प्रजा	इ.गा.पा. १		२	१	४	७	कस	१५.२		१
२३	शुरे चेपाङ	इ.गा.पा. १		४	०	३	७	कस	११.४		१
२४	शान्ति चेपाङ	इ.गा.पा. १		२	४	१	७	कस	३.८		१
२५	सन्त बहादुर चेपाङ	इ.गा.पा. १		२	०	५	७	कस	१९		१
२६	मैघ बहादुर चेपाङ	इ.गा.पा. १		२	३	२	७	कस	७.६		१
२७	तन्धाल पुरी	इ.गा.पा. १		१	२	४	७	कस	१५.२		१
२८	विते चेपाङ	इ.गा.पा. १		२	०	४	६	कस	१५.२		१

क्र.सं	फार्मको नामर प्रोप्राईटर को नाम	ठेगाना	संपर्क नं	बाच्छा	बाच्छी	माउ	गाई संख्या	जात	दैनिक उत्पादन लि.	घाँस गाएको क्षेत्रफल	रोजगार संख्या
२९	बुद्धि चेपाङ्ग	इ.गा.पा. १		१	०	५	५	क्रस	१९		१
३०	सिताराम चेपाङ्ग	इ.गा.पा. १		३	०	३	३	क्रस	११.४		१
३१	धन कुमारी चेपाङ्ग	इ.गा.पा. १		२	२	२	३	क्रस	७.६		१
३२	राज कुमार चेपाङ्ग	इ.गा.पा. १		१	१	४	५	क्रस	१५.२		१
३३	मान बहादुर चेपाङ्ग	इ.गा.पा. १		४	१	१	५	क्रस	३.८		१
३४	लिलाम चेपाङ्ग	इ.गा.पा. १		१	२	३	५	क्रस	११.४		१
३५	शेर बहादुर चेपाङ्ग	इ.गा.पा. १		२	२	२	५	क्रस	७.६		१
३६	सागर चेपाङ्ग	इ.गा.पा. १		२	०	४	५	क्रस	१५.२		१
३७	तारानाथ पुरी	इ.गा.पा. १		२	०	४	५	क्रस	१५.२		१
३८	धनमान पुरी	इ.गा.पा. १		२	०	४	५	क्रस	१५.२		१
३९	मैया चेपाङ्ग	इ.गा.पा. १		२	०	४	५	क्रस	१५.२		१
४०	राम चन्द्र चेपाङ्ग	इ.गा.पा. १		२	३	१	५	क्रस	३.८		१
४१	विर बहादुर चेपाङ्ग	इ.गा.पा. १		४	२	१	५	क्रस	०		१
४२	माहिला चेपाङ्ग	इ.गा.पा. १		३	२	१	५	क्रस	३.८		१
४३	धनु भावी चेपाङ्ग	इ.गा.पा. १		२	०	४	५	क्रस	१५.२		१
४४	सोन माया चेपाङ्ग	इ.गा.पा. १		३	०	३	५	क्रस	११.४		१
४५	कालिमान चेपाङ्ग	इ.गा.पा. १		२	०	४	५	क्रस	१५.२		१
४६	ललिमान गुरुङ्ग	इ.गा.पा. १		२	२	२	५	क्रस	७.६		१
४७	राजु चेपाङ्ग	इ.गा.पा. १		१	२	३	५	क्रस	११.४		१
४८	सोममाया चेपाङ्ग	इ.गा.पा. १			३	३	५	क्रस	११.४		१
४९	धन बहादुर चेपाङ्ग	इ.गा.पा. १		१	२	३	५	क्रस	११.४		१
५०	विन्दु गिरी	इ.गा.पा. १		१	१	४	५	क्रस	१५.२		१
५१	दिल बहादुर प्रजा	इ.गा.पा. १		२	२	१	५	क्रस	३.८		१
५२	सूर्य बहादुर प्रजा	इ.गा.पा. १		२	२	१	५	क्रस	३.८		१
५३	सन्त बहादुर चेपाङ्ग	इ.गा.पा. १		१	२	२	५	क्रस	७.६		१
५४	राम बहादुर चेपाङ्ग	इ.गा.पा. १		१	२	२	५	क्रस	७.६		१
५५	पूर्ण बहादुर चेपाङ्ग	इ.गा.पा. १		०		५	५	क्रस	१९		१
५६	कर्ण बहादुर चेपाङ्ग	इ.गा.पा. १		२	०	३	५	क्रस	११.४		१
५७	सन्त बहादुर चेपाङ्ग	इ.गा.पा. १		०	०	५	५	क्रस	१९		१
५८	धन बहादुर चेपाङ्ग	इ.गा.पा. १		२	२	१	५	क्रस	३.८		१
५९	तुल बहादुर चेपाङ्ग	इ.गा.पा. १		२	०	३	५	क्रस	११.४		१
६०	कृष्ण बहादुर चेपाङ्ग	इ.गा.पा. १		२	०	३	५	क्रस	११.४		१
६१	हेम बहादुर मगर	इ.गा.पा. १		२	०	३	५	क्रस	११.४		१

क्र.सं	फार्मको नामर प्रोग्राइटर को नाम	ठेगाना	संपर्क नं	बाच्छा	बाच्छी	माउ	गाई संख्या	जात	दैनिक उत्पादन लि.	घाँस गाएको क्षेत्रफल	रोजगार संख्या
६२	कुबेराम चेपाङ्ग	इ.गा.पा. १		३	१	१	५	क्रस	३.८		१
६३	मै कुमारी प्रजा	इ.गा.पा. १		३	१	१	५	क्रस	३.८		१
६४	विश्व बहादुर चेपाङ्ग	इ.गा.पा. १		३	०	२	५	क्रस	७.६		१
६५	दल बहादुर चेपाङ्ग	इ.गा.पा. १		३	०	२	५	क्रस	७.६		१
६६	मकानसि चेपाङ्ग	इ.गा.पा. १		३	०	२	५	क्रस	७.६		१
६७	इम बहादुर चेपाङ्ग	इ.गा.पा. १		२	०	३	५	क्रस	११.४		१
६८	सन्त बहादुर चेपाङ्ग	इ.गा.पा. १		१	२	२	५	क्रस	७.६		१
६९	बुद्धि बहादुर चेपाङ्ग	इ.गा.पा. १		२	०	३	५	क्रस	११.४		१
७०	राज कुमार गुरुङ्ग	इ.गा.पा. १		२	०	३	५	क्रस	११.४		१
७१	भुसे गुरुङ्ग	इ.गा.पा. १		४	०	२	६	क्रस	७.६		१
७२	धनराम चेपाङ्ग	इ.गा.पा. १		१	२	२	५	क्रस	७.६		१
७३	सन्त बहादुर चेपाङ्ग	इ.गा.पा. १		२	२	१	५	क्रस	३.८		१
७४	निम बहादुर गुरुङ्ग	इ.गा.पा. ३	९८१४२०५१९३	२	१	८	११	क्रस	३०.४		२
७५	तिलक बहादुर गुरुङ्ग	इ.गा.पा. ३		१	१	६	८	क्रस	२२.८		१
७६	अमृत गुरुङ्ग	इ.गा.पा. ३	९८२४२७८२१३	०	०	८	८	क्रस	३०.४		१
७७	टेक बहादुर गुरुङ्ग	इ.गा.पा. ३	९८१३८७६११	३	०	५	८	क्रस	१९		१
७८	विर बहादुर गुरुङ्ग	इ.गा.पा. ३	९८४५७३६५५	२	३	२	७	क्रस	७.६		१
७९	सुक बहादुर चेपाङ्ग	इ.गा.पा. ३		२	१	४	७	क्रस	१५.२		१
८०	राजु चेपाङ्ग	इ.गा.पा. ३	९८२११८२२७२	३	२	२	७	क्रस	७.६		१
८१	खमान सिंह गुरुङ्ग	इ.गा.पा. ३	९८१२२१४९०५	०	०	७	७	क्रस	२६.६		१
८२	जय बहादुर गुरुङ्ग	इ.गा.पा. ३	९८४५९५४६११	१	१	५	७	क्रस	१९		१
८३	कृष्ण बहादुर चेपाङ्ग	इ.गा.पा. ३	९८४०१३००४४	०	०	७	७	क्रस	२६.६		१
८४	लाल बहादुर चेपाङ्ग	इ.गा.पा. ३		१	२	४	७	क्रस	१५.२		१
८५	विर बहादुर चेपाङ्ग	इ.गा.पा. ३	९८४५७३६५५	२	३	२	७	क्रस	७.६		१
८६	लाल बहादुर चेपाङ्ग	इ.गा.पा. ३		२	२	२	६	क्रस	७.६		१
८७	बिर्ख बहादुर गुरुङ्ग	इ.गा.पा. ३	९८१५२५५८७०	१	१	४	६	क्रस	१५.२		१
८८	टेक बहादुर गुरुङ्ग	इ.गा.पा. ३		१	१	४	६	क्रस	१५.२		१
८९	बुधसिंह चेपाङ्ग	इ.गा.पा. ३		१	१	४	६	क्रस	१५.२		१
९०	उम्बर बहादुर गुरुङ्ग	इ.गा.पा. ३		१	१	४	६	क्रस	१५.२		१
९१	गज बहादुर गुरुङ्ग	इ.गा.पा. ३		०	०	६	६	क्रस	२२.८		१
९२	सन्त बहादुर गुरुङ्ग	इ.गा.पा. ३		०	०	६	६	क्रस	२२.८		१
९३	ससरी माया गुरुङ्ग	इ.गा.पा. ३		१	१	४	६	क्रस	१५.२		१
९४	मंगल बहादुर गुरुङ्ग	इ.गा.पा. ३		०	०	६	६	क्रस	२२.८		१

क्र.सं	फार्मको नामर प्रोग्राइटर की नाम	ठेगाना	संपर्क नं	बाच्छा	बाच्छी	माउ	गाई संख्या	जात	दैनिक उत्पादन लि.	घाँस गाएको क्षेत्रफल	रोजगार संख्या
१५	पशुपति गुरुङ	इ.गा.पा. ३	९८६३३७१९६१	१	१	४	६	कस	१५.२		१
१६	निर बहादुर गुरुङ	इ.गा.पा. ३		०	१	५	६	कस	१९		१
१७	जय बहादुर गुरुङ	इ.गा.पा. ३		१	१	४	६	कस	१५.२		१
१८	उत्तम बहादुर चेपाङ	इ.गा.पा. ३	९८११८५९१८६	२	१	३	६	कस	११.४		१
१९	रत्न बहादुर प्रजा	इ.गा.पा. ३		२	२	२	६	कस	७.६		१
१००	लाल बहादुर चेपाङ	इ.गा.पा. ३		२	२	२	६	कस	७.६		१
१०१	सोम बहादुर चेपाङ	इ.गा.पा. ३	९८११२५७७९१	३	१	१	५	कस	३.८		१
१०२	चन्द्र बहादुर गुरुङ	इ.गा.पा. ३		१	१	३	५	कस	११.४		१
१०३	लाल बहादुर चेपाङ	इ.गा.पा. ३		१	०	४	५	कस	१५.२		१
१०४	मंगल बहादुर गुरुङ	इ.गा.पा. ३		२	१	२	५	कस	७.६		१
१०५	अमृत बहादुर चेपाङ	इ.गा.पा. ३	९८१४२६३४८५	१	१	३	५	कस	११.४		१
१०६	पूर्ण बहादुर गुरुङ	इ.गा.पा. ३		०	१	४	५	कस	१५.२		१
१०७	क्षेत्र बहादुर गुरुङ	इ.गा.पा. ३	९८१११२७२६४	०	०	५	५	कस	१९		१
१०८	डम्बर कुमारी चेपाङ	इ.गा.पा. ३		०	१	४	५	कस	१५.२		१
१०९	नेत्र बहादुर गुरुङ	इ.गा.पा. ३	९८४५७३७६५२	०	३	२	५	कस	७.६		१
११०	डिल बहादुर गुरुङ	इ.गा.पा. ३		०	०	५	५	कस	१९		१
१११	गोमन सिंह गुरुङ	इ.गा.पा. ३		०	०	५	५	कस	१९		१
११२	चन्द्र बहादुर गुरुङ	इ.गा.पा. ठ		५	४	५	१४	कस	१९		२
११३	ललितमान गुरुङ	इ.गा.पा. ठ	९८२१८०५९६१	३	०	५	८	कस	१९		१
११४	खडक बहादुर गुरुङ	इ.गा.पा. ठ		२	०	५	७	कस	१९		१
११५	पूर्ण बहादुर मगर	इ.गा.पा. ठ	९८५५०५९६७१	१	२	५	८	कस	१९		१
११६	जित बहादुर गुरुङ	इ.गा.पा. २		०	०	५	५	कस	१९		१
११७	कमल बहादुर गुरुङ	इ.गा.पा. २		०	०	६	६	कस	२२.८		१
११८	भिम बहादुर चेपाङ	इ.गा.पा. २		१	१	५	७	कस	१९		१
११९	गोठे चेपाङ	इ.गा.पा. २		०	०	५	५	कस	१९		१
१२०	पूर्ण बहादुर चेपाङ	इ.गा.पा. २		०	०	६	६	कस	२२.८		१
१२१	टिम्पु चेपाङ	इ.गा.पा. २		०	०	५	५	कस	१९		१
१२२	सुक बहादुर गुरुङ	इ.गा.पा. २		०	०	६	६	कस	२२.८		१
१२३	शंकर गुरुङ	इ.गा.पा. २		१	१	५	७	कस	१९		१
१२४	सन्त ला चेपाङ	इ.गा.पा. २		१	२	५	८	कस	१९		१
१२५	विष्णु कुमारी गुरुङ	इ.गा.पा. २		०	०	५	५	कस	१९		१
१२६	सानु माया गुरुङ	इ.गा.पा. २		०	०	७	७	कस	२६.६		१
१२७	चन्द्र बहादुर चेपाङ क	इ.गा.पा. २		०	०	५	५	कस	१९		१

क्र.सं	फार्मको नाम र प्रोप्राईटर को नाम	ठेगाना	संपर्क नं	बाच्छा	बाच्छी	माउ	गाई संख्या	जात	दैनिक उत्पादन लि.	घाँस गाएको क्षेत्रफल	रोजगार संख्या
१२८	बुध गुरुङ	इ.गा.पा. २		१	१	७	९	क्रस	२६.६		१
१२९	धन बहादुर गुरुङ	इ.गा.पा. २		१	२	१०	१३	क्रस	३८		२
१३०	सुक देव चेपाङ	इ.गा.पा. २		०	२	६	८	क्रस	२२.८		१
१३१	प्रेम बहादुर चेपाङ	इ.गा.पा. २		०	३	६	९	क्रस	२२.८		१
१३२	तुल बहादुर चेपाङ	इ.गा.पा. २		१	१	८	१०	क्रस	३०.४		२
१३३	सुरधर चेपाङ	इ.गा.पा. २		२	१	५	८	क्रस	१९		१
१३४	राम चन्द्र चेपाङ	इ.गा.पा. २		२	०	५	७	क्रस	१९		१
१३५	भक्त बहादुर मगर	इ.गा.पा. २		६	०	६	१२	क्रस	२२.८		२
१३६	कोश बहादुर प्रजा	इ.गा.पा. २		२	०	६	८	क्रस	२२.८		१
१३७	गोमा बस्नेत	इ.गा.पा. २		३	१	५	९	क्रस	१९		१
१३८	इमान चेपाङ	इ.गा.पा. २		२	०	७	९	क्रस	२६.६		१
१३९	सोम बहादुर गुरुङ	इ.गा.पा. २		२	०	५	७	क्रस	१९		१
१४०	सोम बहादुर चेपाङ	इ.गा.पा. २		२	२	५	९	क्रस	१९		१
१४१	बुद्धिमान चेपाङ	इ.गा.पा. २		२	१	५	८	क्रस	१९		१
१४२	खडक बहादुर गुरुङ	इ.गा.पा. २		५	४	५	१४	क्रस	१९		२
१४३	तुल बहादुर क्षेत्री	इ.गा.पा. ५	९८१३८५७२६	२	०	५	७	क्रस	१९		१
१४४	हिरामाया गुरुङ	इ.गा.पा. ८		४	०	५	९	क्रस	१९		१

सुंगुर र बुङ्गुर फार्म (५ सुंगुर र बुङ्गुर भन्दा बढी)

क्र.सं	फार्मको नामर प्रोप्राईटर को नाम	ठेगना	संपर्क नं	बंगुर सुंगुर संख्या	वार्षिक बिक्री संख्या	रोजगार संख्या
१	सिता चेपाङ्ग	इ.गा.पा. १		९	८	
२	बल बहादुर चेपाङ्ग	इ.गा.पा. १		९	८	
३	चेक बहादुर चेपाङ्ग	इ.गा.पा. ३		५	४	
४	प्रेम बहादुर थापा	इ.गा.पा. ४	९८१५१२९९५६	८	६	
५	हरि बहादुर आले	इ.गा.पा. ७	९८४५०७८५९८	२००	१६०	
६	प्रकाश गुरुङ्ग	इ.गा.पा. ७	९८६६३५८०६५	२००	१६०	
७	विना देउजा	इ.गा.पा. ७		५०	४०	
८	जग बहादुर झ्यारी मगर	इ.गा.पा. ७		१३०	१०५	
९	गोविन्द चेपाङ्ग	इ.गा.पा. ७	९८४५२९४५०४	१६	१४	
१०	भुवन थापा मगर	इ.गा.पा. ७	९८६९८९१७९२	१२	१०	
११	विक्रम बहादुर घलान	इ.गा.पा. ७	९८६९८९१८७३	७	५	
१२	मित्र बहादुर मगर	इ.गा.पा. ७	९८४१४५९८६७	६	४	
१३	सन्त बहादुर मगर	इ.गा.पा. ७		५	४	
१४	गंगा श्रेष्ठ	इ.गा.पा. ७	९७४५०७८८६२	५	४	
१५	डम्बर बहादुर मगर	इ.गा.पा. ७		७	५	
१६	विष्णु माया चेपाङ्ग	इ.गा.पा. ७		६	४	
१७	गोपिमली डोम	इ.गा.पा. ७	९८५५०८३१२०	१५०	१२५	

ब्रोइलर प्यारेन्ट फार्म

क्र. सं.	फार्मको नाम	प्रोप्राईटरको नाम	ठेगाना	सम्पर्क नं	खोरको क्षमता Sqft	प्रति हप्ता चला उत्पादन औषत	रोजगार संख्या
१	इच्छाकामना पोल्ट्री एण्ड ब्रिडिङ्ग फार्म प्रा. लि.	पुरुषोत्तम बाग्ले	इच्छाकामना-७ भालुमारा	९८५५०५७७५६	१३००० संख्या	२५०००	९

मासु पसल

क्र. सं.	पसलको नाम	ठेगाना	संपर्क नं	पसलको किसिम (कुखुरा, खसी, रागो)	रोजगार संख्या
१	माधव त्रिपाठी मासु पसल	इ.गा.पा.-४	९८०६८२१४१६	कुखुरा र खसी	१
२	नेपाल मासु पसल (धन बहादुर नेपाल)	इ.गा.पा.-४	९८१५२६२६५५	कुखुरा र खसी	४
३	तुलसी त्रिपाठी मासु पसल	इ.गा.पा.-४	९८४५२०८९२७	कुखुरा	२
४	प्रेम राज श्रेष्ठ मासु पसल	इ.गा.पा.-४	९८४६८९१५०७	कुखुरा	१
५	कुरिनघाट मासु पसल (विर ब गुरुड)	इ.गा.पा.-३	९८६५४८२७०३	बंगुर	१
६	मनकामना मासु पसल (नविन खड्गी)	इ.गा.पा.-३	९८४१३७८२९३	कुखुरा रांगा	४
७	विकास मासु पसल (विकास चेपाङ)	इ.गा.पा.-३	९८०६८७१९६८	कुखुरा	१
८	कल्पना फ्रेस हाउस	इ.गा.पा.-३	९८१८६१७३४७	कुखुरा	१
९	मनकामना फ्रेस हाउस	इ.गा.पा.-५	९८४६८९८३७८	कुखुरा खसी माछा	३
१०	आर के पोल्ट्री मिट सप्लायर्स	इ.गा.पा.-५	९८१८९१६३७	कुखुरा र खसी	२
११	मोहम्मद करि मुल्लाह मिट सप्लायर्स	इ.गा.पा.-५			
१२	सुमित्रा मासु पसल	इ.गा.पा.-५	९८०६८८५७८०	कुखुरा र खसी	१
१३	दिपक मासु पसल	इ.गा.पा.-५	९८४५९५१२०३		
१४	रमित मिट सप्लायर्स	इ.गा.पा.-३			
१५	संजोग फिड एण्ड मिट सप्लायर्स	इ.गा.पा.-७	९८६९८९१५४६	कुखुरा	१
१६	जेनिका मिट सप्लायर्स	इ.गा.पा.-७		कुखुरा	१

दुग्धजन्य पसल

क्र.सं	डेरी पसलको नाम	ठेगाना	संपर्क नं	दैनिक बिक्री लि.	परिकार	रोजगार संख्या
१	डेरी पसल (सुनिल अधिकारी)	इ.गा.पा.-४		२८	दुध दाहि पनिर	१

पशु औषधि पसल

क्र.सं	पसलको नाम	प्रोप्राईटरको नाम	ठेगना	संपर्क नं
१	कृषक एग्रोभेट	नवराज सिलवाल	इ.गा.पा.-५	९८५५०५९०६५
२	निकित एग्रोभेट	तुलसी अधिकारी	इ.गा.पा.-४	
३	पौडेल एग्रोभेट	रामकृष्ण पौडेल	इ.गा.पा.-३	९८४१०२७५७१
४	सिङ्गजाली एग्रोभेट	भम्क बहादुर थापा	इ.गा.पा.-३	९८११२७६८६५
५	आ.के. भेट फर्मा	सन्तोष पोखेल	इ.गा.पा.-३	९८५५०६४७८३
६	डेन्डा एग्रोभेट	तुल बहादुर श्रेष्ठ	इ.गा.पा.-४	
७	थापा एग्रोभेट	केशर थापा	इ.गा.पा.-४	९८४५२४५४८०
८	संयोगी एग्रोभेट		इ.गा.पा.-४	
९	शमि संगित एग्रोभेट	शम्शेर थापा	इ.गा.पा.-४	९८२१२७८४४५
१०	सिराइचुली एग्रोभेट	दिपक पुरी	इ.गा.पा.-४	९८४१३५९२७७
११	इच्छाकामना एग्रोभेट सेन्टर	सुमन गुरुङ	इ.गा.पा.-४	९८६५२९०४४५

पशु सेवा विवरण (बार्षिक)

बिबरण	उपाचर सेवा(संख्या)	भ्याक्सिनेसन रेविज (संख्या)			कृत्रिम गर्भाधान (संख्या)
		गाई र भैसी	बाख्रा	कुकुर	
पशुसेवा शाखाबाट	८२१२	५००	८०००	२५०	३१३
निजि प्रयासबाट	५५००	१००	७०००	१५०	९०
ग्रा.प.स्वास्थ्य का. बाट					
शिविरबाट	२४८८			५०	

स्थानीय तह- इच्छाकामना गाँउपालिका
Email: ichchhakamanaruralmun@gmail.com

विवरण	ईकाइ	२०७५/७६ (साउन/असार)
जनसंख्या	संख्या	२६३५०
धर धुरी	संख्या	५२२९
कृषक धर धुरी	संख्या	४४९७
उन्नत पशु पन्छी		
गाई (कस)	संख्या	८००३
भैसी (कस)	संख्या	२८२४
बाख्रा	संख्या	२७१६४
बैंगुर,सुंगुर	संख्या	१८८१
हाँस	संख्या	
कुखुरा लोकल	संख्या	२५६२९
कुखुरा ब्रोइलर	संख्या	४९४२१
कुखुरा लेयर्स	संख्या	२८५२७
घर पालुवा कुकुर	संख्या	
स्थानीय पशु पन्छी	ईकाइ	.
गाई	संख्या	
भैसी	संख्या	
बाख्रा	संख्या	
बैंगुर,सुंगुर	संख्या	
कुखुरा	संख्या	
सामुदायीक कुकुर	संख्या	
पशुजन्य पदार्थको उत्पादन	ईकाइ	
दुध		
गाई(स्थानीय र उन्नत)	लि.	१३४६३.४
भैसी(स्थानीय र उन्नत)	लि.	९८८४
मासु (औषत प्रतिदिन)		
रागो, भैसी	के.जी	७०६
खसी,बोका	के.जी	७७८
बैंगुर,सुंगुर	के.जी	८३६
कुखुरा	के.जी	४५१
हाँस	के.जी	
हाड उत्पादन	के.जी.	
छाला उत्पादन	हजार बर्ग मिटर	
लेयर्स अण्डा प्रति दिन	(गोटा)	२२२५१
हास अण्डा (बर्ष)	(गोटा)	
दाना सप्लायर्स	संख्या	१
चल्ला सप्लायर्स	संख्या	३
दाना सप्लायर्स र चल्ला सप्लायर्स दुवै	संख्या	७
भेटेरिनरी औषधी पसल	संख्या	११
मासु पसल		१९
राँगारभैसी	संख्या	३
कुखुरा	संख्या	८

खसी	संख्या	६
बैंगुर,सुंगर	संख्या	२
डेरी पसल	संख्या	१
क. सहकारी	संख्या	
ख. निजी	संख्या	१
मत्स्य उत्पादन	मे.टन	
कुल मत्स्य जलासय क्षेत्रफल	हेक्टररकष्ट	

बिबरण	ईकाइ	२०७५/७६
कर्मसियल ब्रोइलर फार्म	संख्या	४६
कर्मसियल लेयर्स फार्म	संख्या	२९
ब्रोइलरप्यारेन्ट फार्म	संख्या	
लेयर्सप्यारेन्ट फार्म	संख्या	(
दाना उत्पादन प्रती दिन	मे. ट	(
अण्डा उत्पादन प्रती दिन	गोटा	२९९४०
ब्रोइलर चल्ला उत्पादन प्रती हप्ता	संख्या	२५०००

स्थानीय तह- खैरहनी गाँउपालिका

क्र.सं	फार्मको नाम र प्रोप्राईटरको नाम	ठेगना	संपर्क नं	बाखा संख्या (माउ पाठा पाठी खसी बोका)	जात	बार्षिक बिक्री संख्या	घांस लगाएको क्षेत्रफल	रोजगार संख्या
१	जनकपुर बाखाफार्म	खैरहनी २ सिसहानी		३००				
२	गोरखाली पशु फार्म	खैरहनी २		३०				
३	सुयल बाखाफार्म	खैरहनी २	९८४५०८९६८९	२५०				
४	अर्यालबाखा फार्म	खैरहनी ४	९८५५०७८९३७	४५				
५	चितवन बोयर	खैरहनी १०	९८६९०५०६३९	९०				
६	निर्मल पोखेरल	खैरहनी ७		३०				
७	लामिछाने बाखा फार्म	खैरहनी ६		२०				
८	मिनीसौराहा बाखा फार्म	खैरहनी १३	९८६०५०७६९६	५०				
९	उद्धव खतिवडा	खैरहनी १	९८४५९४०४३२	३२				

गाई फार्म

क्र.सं	फार्मको नाम र प्रोप्राईटरको नाम	ठेगना	संपर्क नं	गाई संख्या वटामा	जात	दैनिक उत्पादन (लि.)	घाँस लगाएको क्षेत्रफल	रोजगार संख्या
१	ज्यालामुखी गाई फार्म	खैरहनी ६ मझुई	९८६५२२०२९२१	५०	होलेस्टेन	१८०	२ बिघा	५ जना
२	गोपिनी गाई फार्म	खैरहनी ७	९८४५६९४९५८	२०	"	१३०	"	३
३	आर टिगाई फार्म	खैरहनी ६	९८४५८५०७९४	२२	"	१००	१०	
	२ "				"			
४	डी केगाई फार्म	खैरहनी १२	९८४५०९२०२६	१०	"			
५	गौतम गाई फार्म	खैरहनी ६	९८४५१७९९९०	१०	"			
६	बजगाई गाई फार्म	खैरहनी ६	९८०८६४५१३०	९	"			
७	बुलाकोटी गाई फार्म				"			
८	सुबतारा गाई फार्म	खैरहनी (६)	९८४३७२५९१४	८५	" जर्सी		२ बिघा	
९	सरस्वती सापकोटा	" १०	९८६४८४००४६	१०	"		११ कठा	
१०	महाकाली गाई फार्म	खैरहनी १०	९८६४८४२६३६	९	"			
११	विकल्प गाई फार्म	खैरहनी ७	९८४५१४०५१२	१२	"			
१२	शिव पार्वती गाई फार्म	खैरहनी ७	९८४५१४०५१२	१२	"			
१३	राधाकृष्ण एकिकृत पशुफार्म	खैरहनी ३	९८४५०९८२६९७	९	"			
१४	राजेन्द्र सडौला	खैरहनी ६	९८४५८५०७९४	२२	"			
१५	लौडारी गाई फार्म	खैरहनी २	९८४५१६०३१२	१०	"			
१६	डल्लाकोटी गाई फार्म	खैरहनी ११	९८४५०६८०५९	६	"			
१७	लक्ष्मी गाई फार्म	खैरहनी ११	९८४५३२०५३५	६	"			
१८	तारानाथ भट्ट	खैरहनी २	९८४५५९११७६	५	"			
१९	अर्याल गाई फार्म	खैरहनी २	९८४५१४६२२१	३०	"			
२०	प्रेम नारायण मराठा	खैरहनी २		६	"			
२१	कृष्ण अर्याल	खैरहनी २		८	"			
२२	भुसाल गाई फार्म	खैरहनी २	९८६५०४५२२०	२०	"			
२३	कंकालीगाई पशुबिकाश फार्म	खैरहनी ४	९८४५०७००८६	१५	"			
२४	भण्डारी गाई फार्म	खैरहनी ५	९८५५०८३९९६	७	"			
२५	सुमित्रा गाई फार्म	खैरहनी १३	९८४११३७२१०	१४	"	८०	१० कठ्ठा	
२६	दने गाईफार्म	खैरहनी १२	९६०७१८५१६९	६	"			
२७	रहसा पशु फार्म	खैरहनी ५	९८६५२४८७५२	६	"			

भैसी फार्म

क्र.सं	फार्मको नाम र प्रोप्राईटरको नाम	ठेगना	संपर्क नं	भैसी संख्या	जात	दैनिक उत्पादन (लि.)	घाँस लगाएको क्षेत्रफल	रोजगार संख्या
१	शुभ लक्ष्मी भैसी फार्म	खैरहनी ९ पिपरा	९८४५१४०७२७	१५०			२ बिघा	५
२	सापकोटा भैसी फार्म	खैरहनी ९ पिपरा	९८६६७१०९९२	६०				
३	राम जानकी भैसी फार्म	खैरहनी १२		१०				
४	कडेल भैसी फार्म	खैरहनी २		१८				
५	सरस्वती भैसी फार्म	खैरहनी २		५				

सुंगुर र बुङ्गुर फार्म

क्र.सं	फार्मको नामर प्रोप्राईटरको नाम	ठेगना	संपर्क नं	सुंगुररबुङ्गुर संख्या	बार्षिक बिक्री संख्या	रोजगार संख्या
१	न्यु कर्मचाय बंगुर फार्म	खैरहनी १	९८४५२७९८३	५०	४००	३
२	गोपाल थापा मगर	खैरहनी ४	९८४५२०९१४७	१५	१००	१
३	दुर्गा माया गुरुङ	खैरहनी २	९८४५१४६३४६	३०	२५०	१
४	केश बहादुरपुन	खैरहनी		२०		
५	रामलाल तामांग लाफा बंगुर फार्म	खैरहनी ४	९८१४२४८६७७	१७		

लेयर्स प्यारेन्ट फार्म

क्र.सं	फार्मको नाम	प्रोप्राईटरको नाम	ठेगना	संपर्क नं	खोरको क्षमता Sqft	प्रति हप्ता चल्ला उत्पादन औषत	रोजगार संख्या
१	खनाल पोल्ट्री फार्म	बिजय खनाल	खैरहनी १	९८४५९५९४७९		१ लाख	
२	अन्नपूर्ण पोल्ट्री फार्म	अर्जुन आले	खैरहनी २	९८५५०५५०३१		१ लाख	
३	सुबिस पोल्ट्री फार्म		खैरहनी २			१लाख	
४	बिशुराज पोल्ट्री फार्म	खुम विशुराल	खैरहनी २			८०हजार	
५	अयाल पोल्ट्री फार्म	हरि अयाल	खैरहनी १०	९८४५०७८१०१		३२००	
६	चौधरी पोल्ट्री फार्म	सत्य नारायण चौधरी	खैरहनी ५	९८५५०६२०६३		४५००	
७	सापकोटा एक्किट कृषि फार्म	रेशम राज सापकोटा	खैरहनी १२			३०००	
८	न्युसुर्यपोल्ट्रीफार्म	मनिष कुमार चौधरी	खैरहनी ६	९८५५०६२५५७		१८०००	
९		राजकुमार प्याकुरेल	खैरहनी ११	९८४५१८२७५८		२०००	
१०		सैलेन्द्र थापा	खैरहनी ११	९८४५०२३३२५		४५००	
११		राजेन्द्र पाठक	खैरहनी ११			४०००	
१२		रामबाबु खनाल	खैरहनी ११			३५००	
१३		बिष्णु बुर्लाकोटी	खैरहनी ६	९८४५३४२१३९		२०००	
१४	इन्दिरा पोल्ट्री फार्म		खैरहनी १०	९८४५६३२२६२१		४३००	

दाना उद्योग

क्र.सं	उद्योगको नाम	प्रोप्राईटरको नाम	ठेगना	संपर्क नं	दानाको किसिम (गाई भैसी र कुखुरा र माछा)	उत्पादन परिमाण दैनिक मे.टन	रोजगार संख्या
१	सयपत्री फिड इन्डसत्री		खैरहनी २	९८७१६२७४४९९	गाई ,भैसी,कुखुरा		

मासु पसल

क्र.सं	पसलको नाम	ठेगना	संपर्क नं	पसलको किसिम (कूखुरा, खसी, रागो)	रोजगार संख्या
१	दाजुभाई मिट हाउस	खैरहनी ८	९८१११०११९५	कूखुरा, खसी रागो	२
२	कर्माचार्य मिट हाउस	खैरहनी ८		बंगुर, रागो	२
३	ए वन मासु पसल	खैरहनी ८	९८४५०५२४४३	कूखुरा	२
४	मिलिजुली मासु पसल	खैरहनी १	९८४५०८७४३९	कूखुरा, खसी	२
५	मनोज बफ फ्रेंस हाउस	खैरहनी ८	९८४५०८०४६५	रागो	२
६	रवि चौधरी	खैरहनी ८	९८४५२४०२१२	कूखुरा	२
७	गुडुमिया फ्रेंस हाउस	खैरहनी ६	९८१६२०३६४५	कूखुरा	२
८	डीकट्टे मासु पसल	खैरहनी ८	९८१२२९९९७७	रागो	२
९	अनिशाबंगुर मासु पसल	खैरहनी ८	९८६५००७७४	बंगुर	२
१०	सन्जेल फ्रेंस हाउस	खैरहनी ६	९८४५४१७४०२	कूखुरा	२
११	सनिस फ्रेंस हाउस	खैरहनी ७	९८४५०५५११५	कूखुरा	२
१२	पर्मिला भेट फर्मा	खैरहनी ८	९८५५०८२४९९	कूखुरा	२
१३	कृष्ण फ्रेंस हाउस	खैरहनी ८	९८६५१७३८७४	कूखुरा	२
१४	तनुहु मिट सप	खैरहनी ७	९८४५१०८२३८	खसी	२
१५	सुलव फ्रेंसहाउस	खैरहनी ८	९८४५६१६२१०	कूखुरा	२
१६	बस्नेत फ्रेंस हाउस	खैरहनी ८	९८४५१०८२३९	कूखुरा	२
१७	अधिकारी फ्रेंस हाउस	खैरहनी	९८४५२७२१३१	कूखुरा	२

पशु औषधि पसल

क्र.सं	पसलको नाम	प्रोप्राईटरको नाम	ठेगना	संपर्क नं
१	मभुई एग्रोभेट		खैरहनी	९८६९१६२५९८
२	सिन्धु एग्रोभेट	राजन न्यौपाने	खैरहनी ६	९८५५०८०६१५
३	बिनम्र एग्रोभेट	बिक्रम चौधरी	खैरहनी	९८४५०८५६१३
४	सामुहिक भेट फर्मा	राम बहादुर बस्नेत	खैरहनी ८	९८४५०४४११२
५	शाह भेट फर्मा	मनोज कुमार शाह	खैरहनी १	९८६५२३९१०७
६	शिव भेट सेन्टर	शंकर चौधरी	खैरहनी १२	९८४५०७७८६१
७	नबिन भेट सेन्टर	विरेन्द्र चौधरी	खैरहनी ६	९८४५०६७४५०
८	पाण्डे भेट फर्मा	राम बाबु पाण्डे	खैरहनी १०	९८४५०६८२६७
९	वर्षा एग्रोभेट	तिलक घिमिरे	खैरहनी ३	९८४५०६९४७२
१०	कंकाली एग्रोभेट	श्याम बस्नेत	खैरहनी ४	९८४५०६४२९६

मत्स्य उत्पादन

क्र.सं	फार्मको नाम रकृषकको नाम	ठेगाना	संपर्क नं	जलासय क्षेत्रफल	रोजगार संख्या
१	बुदिराम दराई	खैरहनी ११	९८५५०६६९१९	७ बिघा	
२	आइताराम दराई	खैरहनी ११		४ बिघा	
३	न्यु कर्माचार्य माछा फार्म	खैरहनी १	९८४५२७९८३	१ बिघा	
४	लामिछाने एकीकृत माछा फार्म	खैरहनी ६	९०८५५०६९६८४	३ बिघा	
५	काकु चौधरी	खैरहनी १०		८ कठा	
६	फुलमती चौधरी	खैरहनी ६		१ बिघा	
७	ओम मत्स्य फार्म	खैरहनी ६		२ बिघा	
८	राजु सिलवाल	खैरहनी १२		७ बिघा	
९	लालिगुरासमाछापालन व्यवसाय	खैरहनी १३	९८४५५९१३९७	३ बिघा	
१०	कडरिया माछा फार्म	खैरहनी १३	९८४५०४४४६	४ बिघा	
११	रबिथापा	खैरहनी १२		७ बिघा	
१२	अर्जुन जी सी	खैरहनी ५	९८०६५३३९३३	१० कठा	

पशु सेवा विवरण(बार्षिक)

विवरण	उपाचर सेवा (संख्या)	भ्याक्सिनेसन रेविज (संख्या)		कृत्रिम गर्भाधान (संख्या)
		गाईरभैसी	कुकुर	
पशुसेवा शाखाबाट	८४००		३८०	
निजि प्रयासबाट	२२५०		६९०	१०३२०
ग्रा.प.स्वास्थ्य का. बाट	८०		१६	
शिविरबाट	८१४		९६	

खैरहनी नगरपालिका

स्थानीय पशु पन्छी	ईकाइ	२०७५ र ७६ (साउन/असार)
गाई	संख्या	५२
भैसी	संख्या	१,२१३
बाख्रा	संख्या	९,१२०
बँगर,सुंगुर	संख्या	१५०
कुखुरा	संख्या	५,१२५
सामुदायीक कुकुर	संख्या	१,२००
पशुजन्य पदार्थको उत्पादन	ईकाइ	
दुध		
गाई(स्थानीय र उन्नत)	लि.	
भैसी(स्थानीय र उन्नत)	लि.	
मासु		
रागो, भैसी	के.जी	३,२०,००,०००
खसी,बोका	के.जी	१,५०,००,०००
बँगर,सुंगुर	के.जी	२,५०,००,०००
कुखुरा	के.जी	७,००,००,०००
हास	के.जी	१५०,००,०००
हाड उत्पादन	के.जी.	
छाला उत्पादन	हजार बर्ग मिटर	
लेयर्स अण्डा प्रति दिन	(गोटा)	२,६०,०००
हास अण्डा (बर्ष)	(गोटा)	४,३२,०००
दाना सप्लायर्स	संख्या	३४
चल्ला सप्लायर्स	संख्या	५
दाना सप्लायर्सर चल्ला सप्लायर्स दुवै	संख्या	३
भेटेरिनरी औषधी पसल	संख्या	१७
मासु पसल		६०
राँगारभैसी	संख्या	३०
कुखुरा	संख्या	५०
खसी	संख्या	२०
बँगर,सुंगुर	संख्या	१०
डेरी पसल	संख्या	४२
क. सहकारी	संख्या	१६
ख. निजी	संख्या	२२
मत्स्य उत्पादन	मे.टन	१५
कुल मत्स्य जलासय क्षेत्रफल	हेक्टररकडा	३२

बिबरण	ईकाइ	२०७५/७६
कमर्सियल ब्रोइलर फार्म	संख्या	१००
कमर्सियल लेयर्स फार्म	संख्या	५०
ब्रोइलरप्यारेन्ट फार्म	संख्या	४
लेयर्सप्यारेन्ट फार्म	संख्या	
दाना उत्पादन प्रती दिन	मै. ट	३
अण्डा उत्पादन प्रती हप्ता	गोटा	१९,६८,३०७
ब्रोइलर चल्ला उत्पादन प्रती हप्ता	संख्या	४०,०००

स्थानीय तह:- माडी नगरपालिका

Email:madimun.lss@gmail.com

विवरण	ईकाइ	२०७५/७६ (साउन(असार)
जनसंख्या	संख्या	४३४०२
धर धुरी	संख्या	८६४९
कृषक धर धुरी	संख्या	४९४० (२४७५० जना)
उन्नत पशु पन्छी		
गाईगोरु जम्मा	संख्या	१६२७
गाइ		८९८
बाच्छाबाछी		७२९
भैसी जम्मा		३७९८
भैसी	संख्या	१९९९
पाडापाडी		१७९९
बाखा	संख्या	१४३
माउ		१३४
खसिबोका		९
भेडा	संख्या	थाहा नभएको
बैंगुर,सुंगुर	संख्या	१५७८
बयस्क		४१६
पाठापाठी		११६२
हास	संख्या	७१७५
कुखुरा ब्रोइलर	संख्या	१०७३१२
कखुरा लेयर्स	संख्या	१५६३५
घर पालुवा कुकुर	संख्या	१६३

स्थानीय पशुपन्छी	ईकाइ	२०७५/७६ (साउन(असार))
गाई	संख्या	८६९
भैसी	संख्या	७६७
बाख्रा	संख्या	१२४८१
बैंगुर, सुंगुर	संख्या	थाहा नभएको
कुखुरा	संख्या	१४९४३
सामुदायीक कुकुर	संख्या	थाहा नभएको
पशुजन्य पदार्थको उत्पादन	ईकाइ	
दुध कुल उत्पादन(संगठित/असंगठित बजार)	लि	६९४६०१७ लि
संगठित बजार	लि	१६०२७२७ लि
गाई(स्थानीय र उन्नत)	लि	६४११७१ लि
भैसी(स्थानीय र उन्नत)	लि	९६१७५६ लि
असंगठित बजार	लि	५३४३०९० लि
गाई(स्थानीय र उन्नत)	लि.	२१३७२३६ लि
भैसी(स्थानीय र उन्नत)	लि.	३२०५८५४ लि
मासु		
रागो, भैसी	के.जी	१३६५०
खसी,बोका	के.जी	२१८५५०
बैंगुर,सुंगुर	के.जी	९३६०
कुखुरा	के.जी	थाहा नभएको
हास	के.जी	९८८५
हाड उत्पादन	के.जी.	थाहा नभएको
छाला उत्पादन	हजार बर्ग मिटर	थाहा नभएको
लेयर्स अण्डा प्रति दिन	(गोटा)	४९३२
हास अण्डा (बर्ष)	(गोटा)	२४०००
दाना सप्लायर्स	संख्या	थाहा नभएको
चल्ला सप्लायर्स	संख्या	थाहा नभएको
दाना सप्लायर्स र चल्ला सप्लायर्स दुवै	संख्या	६
भेटेरिनरी औषधी पसल	संख्या	५
मासु पसल		
राँगारभैसी	संख्या	१
कुखुरा	संख्या	८
खसी	संख्या	३
बैंगुर,सुंगुर	संख्या	१
डेरी पसल	संख्या	
क. सहकारी	संख्या	
ख. निजी	संख्या	२
मत्स्य उत्पादन	मे.टन	१२००
कुल मत्स्य जलासय क्षेत्रफल	हेक्टर/कठ्ठा	६०१

बिबरण	ईकाइ	२०७५/७६
कमर्सियल ब्रोइलर फार्म	संख्या	१४६
कमर्सियल लेयर्स फार्म	संख्या	७
ब्रोइलरप्यारेन्ट फार्म	संख्या	नभएको
लेयर्सप्यारेन्ट फार्म	संख्या	नभएको
दाना उत्पादन प्रती दिन	मे. ट	नभएको
ह्याचिङ्ग अण्डा उत्पादन प्रती हप्ता	गोटा	नभएको
ब्रोइलर चल्ला उत्पादन प्रती हप्ता	संख्या	नभएको

स्थानीय तह:- राप्ती नगरपालिका

विवरण	ईकाइ	२०७५/७६ (साउन/असार)
जनसंख्या	संख्या	६४८२०
धर धुरी	संख्या	१२५३१
कृषक धर धुरी	संख्या	२०३६
उन्नत पशु पन्छी		
गाई	संख्या	६५०८
भैसी	संख्या	५८८१
बाख्रा	संख्या	३५९५३
बाँगर,सुंगुर	संख्या	६१६
हास	संख्या	१८९४
कखुरा ब्रोइलर	संख्या	
कखुरा लेयर्स	संख्या	
घर पालुवा कुकुर	संख्या	

स्थानीय पशु पन्थी	ईकाइ	२०७५/७६ (साउन/असार)
गाई	संख्या	२०४
भैसी	संख्या	१८१
बाख्रा	संख्या	५३९०३
बैंगुर,सुंगुर	संख्या	२६४
कुखुरा	संख्या	२३४०५
सामुदायीक कुकुर	संख्या	
पशुजन्य पदार्थको उत्पादन	ईकाइ	
दुध		
गाई(स्थानीय र उन्नत)	लि.	५०९६६२६
भैसी(स्थानीय र उन्नत)	लि.	३५०६४०३
मासु		
रागो, भैसी	के.जी	५२११३४
खसी,बोका	के.जी	४३१७८९
बैंगुर,सुंगुर	के.जी	१२२
कुखुरा	के.जी	१२३४३२१
हास	के.जी	२३५
हाड उत्पादन	के.जी.	
छाला उत्पादन	हजार बर्ग मिटर	
लेयर्स अण्डा प्रति दिन	(गोटा)	
हास अण्डा (बर्ष)	(गोटा)	
दाना सप्लायर्स	संख्या	
चल्ला सप्लायर्स	संख्या	
दाना सप्लायर्स र चल्ला सप्लायर्स दुवै	संख्या	
भेटेरिनरी औषधी पसल	संख्या	१०
मासु पसल		
राँगरभैसी	संख्या	३
कुखुरा	संख्या	१५
खसी	संख्या	२
बैंगुर,सुंगुर	संख्या	१
डेरी पसल	संख्या	
क. सहकारी	संख्या	६
ख. निजी	संख्या	
मत्स्य उत्पादन	मे.टन	
कुल मत्स्य जलासय क्षेत्रफल	हेक्टरर कठ्ठा	

आ.व. ७५/७६ मा सञ्चालित कार्यक्रमहरूबाट अनुदान प्रदान गरिएको अनुदान ग्राहीहरूको विवरण

ब.उ.शी.नं : ७०३३५३५१

कार्यक्रमसाई प्रवर्द्धन कार्यक्रम

भेटेरिनरी अस्पताल तथा पशु सेवा विज्ञ केन्द्र, चितवन

क्र.स.	फार्म/समूह र सहकारीको नाम	फार्म संचालक अध्यक्ष	ठेगाना	सम्पर्क नम्बर	अनुदान प्राप्त व्यवसाय र सामग्री		कैफियत
					व्यवसाय / सामग्री	अनुदान रकम रु	
१	प्रगतीशिल कृषि समूह	अर्जुन लामिछोने	बैरहनी ११ चितवन	९८५५०६९६८४	गाई पालन	पच्चीस लाख	
२	मिलिजुली पशु तथा कृषक समूह	टेकराम खनाल	भरतपुर ५ चितवन	९८४५६९१८३४	गाई पालन	पच्चीस लाख	
३	राप्ती गाईपालन कृषक समूह	पुस्कल पाण्डे	बैरहनी ११ चितवन	९८५५०४८२८४	गाई पालन	पच्चीस लाख	
४	शान्तीकुञ्ज सामाजिक उद्यमी महिला सहकारी संस्था लि	पार्वती न्यौपाने	रत्ननगर १२ चितवन	९८४५०४४४१५	गाई पालन	पच्चीस लाख	
५	थकालटार मौरी पालन तरकारी च्याउ उत्पादन ब.स.लि	खडका बहादुर मुत्तान	राप्ती ११ चितवन	९८२३०६५९०६	गाई पालन	पच्चीस लाख	
६	परोपकार कृषक समूह	भोजराज लौडारी	बैरहनी २ चितवन	९८४५९६०३१२	गाई पालन	पच्चीस लाख	

पाडा पालन कार्यक्रम

क्र.स.	फार्म/समूह र सहकारीको नाम	फार्म संचालक अध्यक्ष	ठेगाना	सम्पर्क नम्बर	अनुदान प्राप्त व्यवसाय र सामग्री		कैफियत
					व्यवसायरसामग्री	अनुदान रकम रु	
	श्रमजीवि युवा कृषक समूह	नारायण प्रसाद अधिकारी	माडी न.पा.१	९८४५२४४७९२	पाडा पालन	एघार लाख	
१	उत्पीडित कृषि सहकारी संस्था लि	धन बहादुर सुनार	रत्ननगर.न.पा ११	९८४५०४७४७६	पाडा पालन	एघार लाख	
२	पुकार पाडा पालन समूह	पुर्ण सिंह गुरुङ	बैरहनी न.पा १३	९८५५०८८१८४	पाडा पालन	एघार लाख	

बाखा प्रवर्द्धन कार्यक्रम

क्र.स.	फार्म/समूह र सहकारीको नाम	फार्म संचालक अध्यक्ष	ठेगाना	सम्पर्क नम्बर	अनुदान प्राप्त व्यवसाय र सामग्री		कैफियत
					व्यवसायरसामग्री	अनुदान रकम रु	
१	एकता कृषि तथा बाखा पालन समूह	विसन चेपाङ	राप्ती १	९८६९३०८६८१	बाखा पालन	एकहंस लाख पचास हजार	
२	जीवनज्योति कृषक समूह	कर्मा लामा गोले	राप्ती ११	९८६५१७७२२	बाखा पालन	एकहंस लाख पचास हजार	

बर्केनाँ भैसी सरक्षण विशेष कार्यक्रम

क्र.स.	फार्म/समूह र सहकारीको नाम	फार्म संचालक अध्यक्ष	ठेगाना	सम्पर्क नम्बर	अनुदान प्राप्त व्यवसाय र सामग्री		कैफियत
					व्यवसायरसामग्री	अनुदान रकम रु	
१	सामूहिक सुनार पशुपालन फर्म	मन बहादुर सुनार	भरतपुर महानगरपालिका ७	९८४५४४०४६६	बर्केनाँ भैसी	दस लाख साठी हजार	
२	बैरहनी भैसी पालन कृषक समूह	बासुदेव कंडेल	बैरहनी नगरपालिका ९	९८४५१४०७७७	बर्केनाँ भैसी	दस लाख साठी हजार	

पशु आहारा विकासमा यान्त्रिकरण सहयोग कार्यक्रम (च्याफ कटर बितरण)

ब.उ.शी.न : ७०३३५३९१

क्र.स.	फार्मरसमूह/सहकारीको नाम	फार्म संचालक अध्येक्ष	ठेगाना	सम्पर्क नम्बर	अनुदान प्राप्त व्यवसाय र सामग्री		कैफियत
					व्यवसायरसामग्री	अनुदान रकम रु	
१	फार्मरसमूह/सहकारीको नाम	फार्म संचालक अध्येक्ष	ठेगाना	सम्पर्क नम्बर	अनुदान प्राप्त व्यवसाय र सामग्री	अनुदान रकम रु	कैफियत
१	मेधा एकिकृत कृषि फार्म	ठम राम पन्त	खैरहनी नगरपालिका	९८५१११६८४६	मोटर सहितको च्याफ कटर	तिस हजार	
२	खड्का गाई पालन	इन्द्र बहादुर खड्का	भरतपुर महानगरपालिका २१	९८४५८९९२५४	मोटर सहितको च्याफ कटर	तिस हजार	
३	पौडेल गाई फार्म	पार्वती कुमारी आचार्य	भरतपुर महानगरपालिका २१	९८६०७४५२४४	मोटर सहितको च्याफ कटर	तिस हजार	
४	बोलाङ्ग कृषि फर्म	सिजना आले	इच्छाकामना गाउँपालिका -४	९८६५३६४३२८	मोटर सहितको च्याफ कटर	तिस हजार	
५	सिद्धान्त गाई पालन फार्म	अभिरथ तिमिल्सिना	भरतपुर महानगरपालिका ६	९८५४०५३१३९	मोटर सहितको च्याफ कटर	तिस हजार	
६	भावन एकिकृत कृषि फार्म	यमुना रेग्मी	भरतपुर महानगरपालिका १८	९८४५२४५६१०	मोटर सहितको च्याफ कटर	तिस हजार	
७	बालकृष्ण पशुपालन व्यवसाय	अतिस पण्डित	भरतपुर महानगरपालिका ७	९८५४०५८४२२	मोटर सहितको च्याफ कटर	तिस हजार	
८	सापकोटा गाई फार्म	रवि बाल सापकोटा	भरतपुर महानगरपालिका १४	९८५४०५८८४२	मोटर सहितको च्याफ कटर	तिस हजार	
९	लोरा क्लेक्सन गार्डेन तथा बाबा फार्म	जनक बाहादुर बानिया	भरतपुर महानगरपालिका २९	९८४४०८५३३७	मोटर सहितको च्याफ कटर	तिस हजार	
१०	लोडारी गाई फार्म	भोजराज लोडारी	खैरहनी २ बदरी	९८४५१६०३१२	मोटर सहितको च्याफ कटर	तिस हजार	
११	आदर्श पशु पालन तथा दुध विक्री केन्द्र	शिव लाल कडेल	भरतपुर महानगरपालिका ८	९८४५४४७७८७	मोटर सहितको च्याफ कटर	तिस हजार	
१२	अधिकारी गाईपालन फार्म	बिष्णु प्रसाद अधिकारी	भरतपुर महानगरपालिका ६		मोटर सहितको च्याफ कटर	तिस हजार	
१३	तिमिल्सिना घाँस वाली विउ वृद्धि कृषि फर्म	शिव तिमिल्सिना	भरतपुर महानगरपालिका ८	९८४५०६२९९८	मोटर सहितको च्याफ कटर	तिस हजार	
१४	आचार्य पशुपालन फार्म	जिब नाथ आचार्य	रत्ननगर नगरपालिका-७	९८४५७७०८४१	मोटर सहितको च्याफ कटर	तिस हजार	
१५	आर.के. गाई पालन तथा दुध उत्पादन फर्म	कुल प्रसाद सापकोटा	भरतपुर महानगरपालिका ८	९८५४०६१६६३	मोटर सहितको च्याफ कटर	तिस हजार	
१६	भट्ट दिपक गाई फार्म	दिपक कुमार भट्ट	भरतपुर महानगरपालिका -६	९८४५१५५८८५	मोटर सहितको च्याफ कटर	तिस हजार	
१७	एम के गाईपालन फार्म	रूपना कोइराला	भरतपुर महानगरपालिका -७	९८५४०६५३४९	मोटर सहितको च्याफ कटर	तिस हजार	
१८	लिला पशु फार्म	रामकृष्ण ठकाल	रत्ननगर नगरपालिका १२	९८५४०११९६३	मोटर सहितको च्याफ कटर	तिस हजार	
१९	लवल एण्ड कुशल पशुपालन फार्म	भरत वास्ताकोटी	भरतपुर महानगरपालिका १४	९८५४०५४९३१	मोटर सहितको च्याफ कटर	तिस हजार	
२०	न्यौपाने एकिकृत कृषि फर्म	शुसिला न्यौपाने	भरतपुर महानगरपालिका १५	९८४४०८६५७५	मोटर सहितको च्याफ कटर	तिस हजार	
२१	त्रिवेणी पशुपालन तथा दग्ध उत्पादक केन्द्र	रेशम बहादुर कुवर	भरतपुर महानगरपालिका १५	९८५७०७१४८६	मोटर सहितको च्याफ कटर	तिस हजार	
२२	दाजु भाई गाई फार्म	रामचन्द्र सेढाई	भरतपुर महानगरपालिका १४	९८६०९८१०८०	मोटर सहितको च्याफ कटर	तिस हजार	
२३	प्रयास गाई फार्म	प्रदिप तिमिल्सिना	भरतपुर महानगरपालिका ७	९८५४०५००२४	मोटर सहितको च्याफ कटर	तिस हजार	
२४	मामा भान्जा गाई फार्म	शा प्रसाद लामिछाने	भरतपुर महानगरपालिका ११		मोटर सहितको च्याफ कटर	तिस हजार	
२५	सौगात पशुपालन फार्म	कल्याण अधिकारी	भरतपुर महानगरपालिका १६	९८५४०८००००	मोटर सहितको च्याफ कटर	तिस हजार	
२६	लामिछाने गाई फार्म	विदुर लामिछाने	भरतपुर महानगरपालिका १२	०५६-५६५२५३५२	मोटर सहितको च्याफ कटर	तिस हजार	
२७	गोरखकाली गाई फार्म	किशोर बगाल	रत्ननगर नगरपालिका १२	९८४५१०९९६२	मोटर सहितको च्याफ कटर	तिस हजार	
२८	आयुष गाई फार्म	इन्द्र प्रसाद तिवारी	भरतपुर महानगरपालिका १५		मोटर सहितको च्याफ कटर	तिस हजार	

२९	शर्मा बाबा पालन	यमकाल्त भण्डारी	भरतपुर महानगरपालिका-१८	१८४५०११३००	मोटर सहितको चाफ कटर	तिस हजार
३०	युनिक गाई पालन फार्म	आनन्द निउरे	भरतपुर महानगरपालिका-७	१८४५०४८६६५	मोटर सहितको चाफ कटर	तिस हजार
३१	मनकामना गाई फार्म	रामचन्द्र धिमिरे	बैरहनी नगरपालिका-२	१८४५०७१४३	मोटर सहितको चाफ कटर	तिस हजार
३२	सरस्वती गाई फार्म	सरस्वती प्याकुरेल	बैरहनी नगरपालिका-२	१८४५४४४९०	मोटर सहितको चाफ कटर	तिस हजार
३३	गंगा जमुना गाई फार्म	जमुना थापा	रतनगर नगरपालिका-१६	१८४५१२३८९६	मोटर सहितको चाफ कटर	तिस हजार

मिल्क एनालाइजर बितरण कार्यक्रम

ब.उ.शी.नं. : ७०३३५३५१

क्र.स.	फार्मसमूह/सहकारीको नाम	फार्म संचालक अध्यक्ष	ठेगाना	सम्पर्क नम्बर	अनुदान प्राप्त व्यवसाय र सामग्री	अनुदान रकम रु	कैफियत
१	अन्नपुंढु दुग्ध उत्पादक सहकारी संस्था लि.	भागिरथ तिमिल्सिना	भरतपुर(८),चितवन	९८४५०५३१३९	मिल्क एनालाइज	दुई लाख एकानब्बे हजार	
२	परेवाश्वरी दुग्ध उत्पादक सहकारी संस्था लि.	बच्चुराम ठकाल	राप्ती(६),चितवन	९८४५३४१००५	मिल्क एनालाइज	दुई लाख एकानब्बे हजार	
३	निन्दिनी दुग्ध उत्पादक सहकारी संस्था लि.	कमल राज थपलिया	बैरहनी(१),चितवन	९८४५०६६७७४	मिल्क एनालाइज	दुई लाख एकानब्बे हजार	
४	उज्ज्वल दुग्ध उत्पादक सहकारी संस्था लि.	होमनाथ सुवेदी	भरतपुर(१),चितवन	९८४५०५९०११	मिल्क एनालाइज	दुई लाख एकानब्बे हजार	
५	अमृतधारा दुग्ध उत्पादक सहकारी संस्था लि.	कृष्ण प्रसाद आचार्य	रतनगर(३),चितवन	९८४५१४२६९३	मिल्क एनालाइज	दुई लाख एकानब्बे हजार	
६	पदमपुर दुग्ध उत्पादक सहकारी संस्था लि.	विराज तिमिल्सिना	कालिका(६),चितवन	९८४५०५६०५७	मिल्क एनालाइज	दुई लाख एकानब्बे हजार	
७	गंगानगर दुग्ध उत्पादक सहकारी संस्था लि.	कृष्ण प्रसाद सापकोटा	भरतपुर(६),चितवन	९८४५०५४६३३	मिल्क एनालाइज	दुई लाख एकानब्बे हजार	
८	महालक्ष्मी दुग्ध उत्पादक सहकारी संस्था लि.	इन्द्र प्रसाद जोशी	बैरहनी(३),चितवन	९८४५१४२८५९	मिल्क एनालाइज	दुई लाख एकानब्बे हजार	
९	मनकामना दुग्ध उत्पादक सहकारी संस्था लि.	दयाराम पौडेल	कालिका(८),चितवन	९८६९१७९७४८	मिल्क एनालाइज	दुई लाख एकानब्बे हजार	
१०	राधाकृष्ण दुग्ध उत्पादक सहकारी संस्था लि.	श्याम चन्द्र रैला	बैरहनी(८),चितवन	९८४५४४९९१५	मिल्क एनालाइज	दुई लाख एकानब्बे हजार	
११	किसान कल्याण दुग्ध उत्पादक सहकारी संस्था लि.	नन्दकिशोर शर्मा	भरतपुर(१),चितवन	९८४५०५०१३६	मिल्क एनालाइज	दुई लाख एकानब्बे हजार	
१२	महाकाली दुग्ध उत्पादक सहकारी संस्था लि.	नवराज उप्रेती	कठारा(८),चितवन	९८४५०६६६७४	मिल्क एनालाइज	दुई लाख एकानब्बे हजार	
१३	नव कृष्ण दुग्ध उत्पादक सहकारी संस्था लि.	शिव प्रसाद पौडेल	भरतपुर(६),चितवन	९८०२९०८३७४	मिल्क एनालाइज	दुई लाख एकानब्बे हजार	

दुग्ध चिस्यान केन्द्र स्थापना

ब.उ.शी.नं.: ७०३३५३५१

क्र.स.	फार्मसमूह/सहकारीको नाम	फार्म संचालक अध्यक्ष	ठेगाना	सम्पर्क नम्बर	अनुदान प्राप्त व्यवसाय र सामग्री	अनुदान रकम रु	कैफियत
१	श्री राप्ती कृषक दुग्ध उत्पादक सहकारी संस्था लि.	पुस्कल	बैरहनी ११	९८४५०८४२८४	चिलङ्गु भ्याट २००० लि.	पाच लाख साठी हजार	
२	श्री सुवर्णारा दुग्ध उत्पादक सहकारी संस्था लि.	राजकुमार प्याकुरेल	कठारा ८	९८४५१८२७५८	चिलङ्गु भ्याट २००० लि.	पाच लाख साठी हजार	
३	श्री निन्दिनी दुग्ध उत्पादक सहकारी संस्था लि.	कमलराज थपलिया	बैरहनी १०	९८४५०६६७७४	चिलङ्गु भ्याट २००० लि.	पाच लाख साठी हजार	
४	श्री राधाकृष्ण दुग्ध उत्पादक सहकारी संस्था लि.	श्याम चन्द्र रैला	बैरहनी ६	९८४५४४९९१५	चिलङ्गु भ्याट २००० लि.	पाच लाख साठी हजार	
५	श्री नवउधमी कृषक दुग्ध उत्पादक सहकारी संस्था लि.	रामचन्द्र पाठक	राप्ती न पा ८	९८४५०५८९३३	चिलङ्गु भ्याट २००० लि.	पाच लाख साठी हजार	

६	श्री शरण बहुउद्देशीय सहकारी संस्था लि.	अमृत वहादुर थापा	भरतपुर १६	१८४५५०८२९४५	चिलङ्ग भ्याट २००० लि.	पाच लाख साठी हजार	
७	श्री नवलोजुली दुग्ध उत्पादक सहकारी संस्था लि.	दशरथ खतिवडा	कालिका ६	१८४१९५३७९७	चिलङ्ग भ्याट २००० लि.	पाच लाख साठी हजार	
८	श्री सिराहुवुली दुग्ध उत्पादक तथा चिस्यान सहकारी संस्था लि.	रामकृष्ण दुलाल	कालिका ६	१८४५१४६५५२	चिलङ्ग भ्याट २००० लि.	पाच लाख साठी हजार	
९	श्री तैरिखित दुग्ध उत्पादक सहकारी संस्था लि.	वैकुण्ठराज पौडेल	भरतपुर ५	१८५५०८२५७०	चिलङ्ग भ्याट २००० लि.	पाच लाख साठी हजार	
१०	श्री त्रिशक्ति दुग्ध उत्पादक सहकारी संस्था लि.	हरिशचन्द्र दहाल	भरतपुर १४	१८४५०५६०६४	चिलङ्ग भ्याट २००० लि.	पाच लाख साठी हजार	
११	श्री शान्तिकुञ्ज सामाजिक उद्यमी महिला सहकारी संस्था लि.	पार्वती न्यौपाने	रत्ननगर १२	१८४५०४४४१५	चिलङ्ग भ्याट २००० लि.	पाच लाख साठी हजार	
१२	श्री नव जनकल्याण दुग्ध उत्पादक सहकारी संस्था लि.	रत्न वहादुर मिश्र	रत्ननगर १६	१८५५०६०१७५	चिलङ्ग भ्याट २००० लि.	पाच लाख साठी हजार	
१३	श्री हिमचुली दुग्ध उत्पादक सहकारी संस्था लि.	चन्द्र प्रसाद लामिछाने	रत्ननगर १५	१८४५०७९९७७	चिलङ्ग भ्याट २००० लि.	पाच लाख साठी हजार	
१४	श्री कृष्ण गोपाल दुग्ध उत्पादक सहकारी संस्था लि.	हरिहर सुवेदी	खैरहनी ५	१८४५०६३४४७	चिलङ्ग भ्याट २००० लि.	पाच लाख साठी हजार	
१५	श्री मनकामना दुग्ध उत्पादक सहकारी संस्था लि.	दयाराम पौडेल	कालिका ६	१८६१९७९७४८	चिलङ्ग भ्याट २००० लि.	पाच लाख साठी हजार	
१६	श्री पद्मपुर दुग्ध उत्पादक सहकारी संस्था लि.	नवराज तिमल्सेना	कालिका २	१८५५०५८४४८	चिलङ्ग भ्याट २००० लि.	पाच लाख साठी हजार	
१७	श्री भद्रकाली दुग्ध उत्पादक सहकारी संस्था लि.	दिल वहादुर थापा		१८४५२१८५८६	चिलङ्ग भ्याट २००० लि.	पाच लाख साठी हजार	

आ.व. ७५/७६ मा सञ्चालित कार्यक्रमहरुबाट अनुदान प्रदान गरिएको अनुदानग्राहीहरुको विवरण
कार्यक्रम:प्रधानमन्त्री कृषि आधुनिकिकरण परियोजना मत्स्य ब्लक

क्र.स.	फार्म संचालक	ठेगना	अनुदान प्राप्त व्यवसाय र सामाग्री		कैफियत
			व्यवसाय /सामाग्री	अनुदान रकम रु	
१	सोममाया दुरा	माडी	पोखरी निर्माण	अनुदान रकम रु	
२	देवी पौडेल	माडी	पोखरी निर्माण	३७२३३	
३	रत्नमाया आचार्य	माडी	पोखरी निर्माण	१०५०८१	
४	बलराम अधिकारी	माडी	पोखरी निर्माण	९९३४७	
५	नारायण प्रसाद पाण्डे	माडी	पोखरी निर्माण	१७७३०	
६	सत्य विर दुरा	माडी	पोखरी निर्माण	२०७७३	
७	चन्द्र कुमारी वि.क.	माडी	पोखरी निर्माण	५१९४३	
८	गंगा देवि सुनार	माडी	पोखरी निर्माण	३६६१२	
९	दिलमाया सुनार	माडी	पोखरी निर्माण	५२२४५	
१०	दुर्गामाया राइ	माडी	पोखरी निर्माण	६४९५०	
११	कृष्ण प्रसाद महतो	माडी	पोखरी निर्माण	२३४३३	
१२	सिरमाया घले	माडी	पोखरी निर्माण	६१२१३	
१३	माया सिलवाल	माडी	पोखरी निर्माण	११७०१	
१४	सावित्री राइ	माडी	पोखरी निर्माण	२६३००	
१५	कृष्ण बहादुर सुनार	माडी	पोखरी निर्माण	९०६६०	
१६	तिर्थ राज भुपाल	माडी	पोखरी निर्माण	१२२१९०	
१७	चिजमाया दर्जी	माडी	पोखरी निर्माण	५९६९१	
१८	लक्ष्मी कार्की	माडी	पोखरी निर्माण	१०३७७९	
१९	धननाथ महतो	माडी	पोखरी निर्माण	२७७०१६	
२०	हरि प्रसाद गुरुङ	माडी	पोखरी निर्माण	१४८२८२	
२१	लाल माया भण्डारी	माडी	पोखरी निर्माण	३०७९१	
२२	चन्द्रकला खड्का	माडी	पोखरी निर्माण	३८८२८	
२३	ढाकादेवी सुवेदी	माडी	पोखरी निर्माण	१०६३८	
२४	अन्तती देवी पौडेल	माडी	पोखरी निर्माण	४१६०६	
२५	राम प्रसाद महतो	माडी	पोखरी निर्माण	६०९९१	
२६	छविलाल सापकोटा	माडी	पोखरी निर्माण	४८१०७	
२७	निलकण्ठ भट्टराइ	माडी	पोखरी निर्माण	३९१५३	
२८	युवराज सापकोटा	माडी	पोखरी निर्माण	३७०६२	
२९	दुर्गा बहादुर खड्का	माडी	पोखरी निर्माण	४९४०७	
३०	तिलक बहादुर कटार क्षेत्री	माडी	पोखरी निर्माण	३२३५७	
३१	राम बहादुर लामा	माडी	पोखरी निर्माण	३१११६	
३२	दिपा काले	माडी	पोखरी निर्माण	१४५९७	
३३	खेम नारायण शर्मा	माडी	पोखरी निर्माण	८३९५१	
३४	अर्जुन कार्की	माडी	पोखरी निर्माण	५७४१५	
३५	हरि प्रसाद भण्डारी	माडी	पोखरी निर्माण	१८०८४	
३६	लक्ष बहादुर क्षेत्री	माडी	पोखरी निर्माण	३३१२५	
३७	लालनाथ दाहाल	माडी	पोखरी निर्माण	८५०७४	
३८	गोविन्द सापकोटा	माडी	पोखरी निर्माण	५५८४९	
३९	माडी विकास कृषक समुह	माडी	पोखरी निर्माण	३०६३७५	
४०	गंगा बहादुर गुरुङ	माडी	पोखरी निर्माण	४०१५८	
४१	हरि प्रसाद चापागाइ	माडी	पोखरी निर्माण	८७४६	
४२	सुनमाया सुनार	माडी	पोखरी निर्माण	३५०६६	

४३	दामोदरी भण्डारी	माडी	पोखरी निर्माण	५४७३८	
४४	विमला राइ	माडी	पोखरी निर्माण	७३८७	
४५	तेज बहादुर खत्री क्षेत्री	माडी	पोखरी निर्माण	५०६७८	
४६	रामभक्त अधिकारी	माडी	पोखरी निर्माण	४५८३२	
४७	भरत कुवर	माडी	पोखरी निर्माण	१७०२१	
४८	विर बहादुर गुरुड	माडी	पोखरी निर्माण	८९३५९	
४९	कुल प्रसाद सापकोटा	माडी	पोखरी निर्माण	७२१०२	
५०	राम किशोर महत्तो	माडी	पोखरी निर्माण	३८२९७	
५१	दिल कुमारी अर्याल	माडी	पोखरी निर्माण	१३६५२१	
५२	खिलनिधि पाण्डे	माडी	पोखरी निर्माण	२३४३३	
५३	देव बहादुर दर्जी	माडी	पोखरी निर्माण	४९१७१	
५४	सन्त बहादुर थापा मगर	माडी	पोखरी निर्माण	३७७०५	
५५	शंकर प्रसाद महत्तो	माडी	पोखरी निर्माण	३११७५	
५६	शेर बहादुर राइ	माडी	पोखरी निर्माण	३५१०५	
५७	हेम कान्त काले	माडी	पोखरी निर्माण	४५९०५	
५८	तिलु थापा	माडी	पोखरी निर्माण	३०२२८	
५९	लक्ष्मी देवी अधिकारी	माडी	पोखरी निर्माण	५०४७१	
६०	अमर सिंह पावे	माडी	पोखरी निर्माण	१३४०७६	
६१	मन प्रसाद दुरा	माडी	पोखरी निर्माण	३५१४७	
६२	कर्ण बहादुर सुनार	माडी	पोखरी निर्माण	१०३८६	
६३	कृष्ण बहादुर गुरुड	माडी	पोखरी निर्माण	२१०९८	
६४	राजेश कुमार महत्तो	माडी	पोखरी निर्माण	१२१५२४	
६५	माधव प्रसाद गौतम	माडी	पोखरी निर्माण	५३१९०	
६६	विश्वनाथ महत्तो	माडी	पोखरी निर्माण	३०८५०	
६७	पूर्ण बहादुर दुरा	माडी	पोखरी निर्माण	७७१३	
६८	भिम बहादुर दुरा	माडी	पोखरी निर्माण	३३४२१	
६९	नरहरी कोइराला	माडी	पोखरी निर्माण	८८५८४	
७०	रतन बहादुर दुरा	माडी	पोखरी निर्माण	६६८७२	
७१	मिम बहादुर दुरा	माडी	पोखरी निर्माण	९१६०५	
७२	नर बहादुर दुरा	माडी	पोखरी निर्माण	९००६८	
७३	एकराज दुरा	माडी	पोखरी निर्माण	३६०८०	
७४	एक बहादुर दुरा	माडी	पोखरी निर्माण	१४४०५	
७५	शिव बहादुर दुरा	माडी	पोखरी निर्माण	६५६९	
७६	तेज बहादुर दुरा	माडी	पोखरी निर्माण	४९२३०	
७७	हिरा सिं दुरा	माडी	पोखरी निर्माण	२९०७७	
७८	सरोज साह	माडी	पोखरी निर्माण	१५०५९२८	
७९	मोहनदत्त रानाभाट	माडी	पोखरी निर्माण	९२३००	
८०	ऋषिराम निरौला	माडी	पोखरी निर्माण	१०४१६	
८१	श्री जनमुखी बहुउद्देश्यीय सहकारी संस्था लि.	राप्ति	पोखरी निर्माण	३०८८७७२	
८२	बिष्णुहरी पाठक	राप्ति	पोखरी निर्माण	२५५४६०	
८३	प्रसिद्ध अधिकारी	खैरहनी	पोखरी निर्माण	८१९६५८	
८४	सोमराज कडरीया	खैरहनी	पोखरी निर्माण	२०३८५६	
८५	हिरा बहादुर गुरुड	खैरहनी	पोखरी निर्माण	८७७६३	
८६	रमेश पाण्डे	खैरहनी	पोखरी निर्माण	२६८६१७	
८७	नवराज कडरीया	खैरहनी	पोखरी निर्माण	१८२०३	
८८	प्रसाद महत्तो	खैरहनी	पोखरी निर्माण	२१७७८	

८९	पुमोरी एग्रो फरेस्ट्री इन्डस्ट्रिज (प्रा.) लि.	खैरहनी	पोखरी निर्माण	१३८२९४	
९०	गणेश बहादुर काकी	माडी	पोखरी निर्माण	७६५९३	
९१	मनोज कुमार महतो	माडी	पोखरी निर्माण	१५१३५६	
९२	खेमराज लामिछाने	माडी	पोखरी निर्माण	२७४२२	
९३	इनर प्रसाद महतो	माडी	पोखरी निर्माण	२९५२०	
९४	बुद्धिबल साकिं	माडी	पोखरी निर्माण	२३२७१	
९५	भैरविपुर पशु फार्म	माडी	पोखरी निर्माण	२१२९६६	
९६	तुलसी पौडेल	माडी	पोखरी निर्माण	७७०४२७	
९७	विष्णु प्रसाद नेपाल	माडी	पोखरी निर्माण	६१५३७	
९८	मोहन बहादुर भण्डारी	माडी	पोखरी निर्माण	५९४८४	
९९	मन कुमारी भट्टराइ	माडी	पोखरी निर्माण	७७५६९	
१००	राम बहादुर राइ	माडी	पोखरी निर्माण	७०९२	
१०१	राधेश्याम भण्डारी	माडी	पोखरी निर्माण	३९३९०	
१०२	ठगीमाया पोखरेल	माडी	पोखरी निर्माण	१७८०८१	
१०३	पुर्णिमाया राइ	माडी	पोखरी निर्माण	२२१६२	
१०४	बालकृष्ण पौडेल	माडी	पोखरी निर्माण	३३६६३	
१०५	राम प्रसाद मिश्र	माडी	पोखरी निर्माण	२८५४५	
१०६	मन कुमारी आचार्य	माडी	पोखरी निर्माण	१९८७९	
१०७	विष्णु प्रसाद अधिकारी	माडी	पोखरी निर्माण	४३०२५	
१०८	डोलराज गौतन	माडी	पोखरी निर्माण	२६१२२	
१०९	योगेन्द्र निरौला	माडी	पोखरी निर्माण	१७७९५	
११०	देउरुपा वाग्ले	माडी	पोखरी निर्माण	२३९९४	
१११	पदम बहादुर आचार्य	माडी	पोखरी निर्माण	२३१६७	
११२	हरि माया तामाङ	खैरहनी	पोखरी निर्माण	१४७०७०	
११३	प्रलाद प्यारा श्रेष्ठ	खैरहनी	पोखरी निर्माण	१५५१३	
११४	बावुराम खड्का	खैरहनी	पोखरी निर्माण	९५७४	
११५	गैडाहाँ महिला सामुदायिक माछा पालन समुह	खैरहनी	पोखरी निर्माण	७९४८९५	
११६	नवराज अधिकारी	खैरहनी	पोखरी निर्माण	२०२१२२	

अनुदानमा नया पोखरी निर्माण, जाल, एरेटर, बोरिङ्ग, पम्प, मोटर तथा प्रविधि प्रदर्शन, तालिमको

ब.उ.शी.नं : ७०३३५३५१

सि.नं.	नाम थर	ठेगाना	लम्बाइ	चौडाइ	क्षेत्रफल (हेक्टर)	क्षेत्रफल (कठ्ठा)	पोखरी निर्माण अनुदान	भुरामा अनुदान	दानामा अनुदान	खुवानीमा अनुदान	औजार मा अनुदान
१	रमेश पाण्डे	खैरहनी १३	४५ ८० ५२	६९ २८ ४९	७८९.३	२३.७	२८४१५१	५९२०	८२८८	२३६८	९०००
२	भैरवराज पन्त	खैरहनी १३	१२२ ४४ ५५	७२ १७ १६	१०४१२	३१.२	३७४८३६	७८०९	१०९३३	३१२४	९०००
३	सकृप्य मत्स्य कृषक समूह	रत्ननगर ४	४६ २५ ३१ ४८ ३३ २२ २० ८१	४२ ७ ४० ६० २६ ९ १९ ५०	११७१३	३५.१	४२१६७२	८७८५	१२२९९	३५१४	९०००
४	चन्द्रकुमारी बानिया	माडी ७	६८	३५	२३८०	७.१	८५६८१	१७८५	२४९९	७४	९०००
५	कोपिला सिवाकोटी	माडी ७	१७ ५९ ४०.५ ६४ ५४	१० २८ १५ १३ १४.५	४०४४.५	१२.१	१४५६०३	३०३३	४२४७	१२१३	९०००
६	राम बहादुर आचार्य	माडी ७	२८	१५	४२०	१.३	१५१२०	३१५	४४१	१२६	९०००
७	गोपाल प्रसाद महत्तो	माडी १	७१ ३२	३१ ३२	३२२५	९.७	११६१०१	२४१९	३३८६	९६८	९०००
८	सुर्य नारायण महत्तो	माडी १	१२५	३६	४५००	१३.५	१६२००२	३३७५	४७२५	१३५०	९०००
९	दयाराम महत्तो	माडी १	३५	२७	९४५	२.८	३४०२०	७०९	९९२	२८४	९०००

१०	शिव बहादुर कार्कि	माडी ६	२९ ८६	२७.५ २६	३०३३.५	९.१	१०९२०७	२२७५	३१८५	९१०	९०००
११	कमल भुजेल	माडी ७	१२५	३१	३८७५	११.६	१३९५०१	२९०६	४०६९	११६३	९०००
१२	सुकदेव रानाभाट	माडी ७	४४	४०	१७६०	५.३	६३३६१	१३२०	१८४८	५२८	९०००
१३	हरि प्रसाद धिमिरे	माडी ७	५८	१९	११०२	३.३	३९६७२	८२७	११५७	३३१	९०००
१४	जित बहादुर शाही	माडी ८	३१ ४५ ९८ ४२	१९ २७ ४४ २५	७१६६	२१.५	२५७९७९	५३७५	७५२४	२१५०	९०००
१५	सुनिल कुमार बिष्ट	भरतपुर	६० ६१	५८.० २६	५०६६	१५.१९८१५१९८	१८२३७७.८२३८	३७९९.५३७९५	५३१९.३५३१९४	१५१९.८१५१९८	९०००

प्रदेश सरकार

भूमि व्यवस्था कृषि तथा सहकारी मन्त्रालय
पशुपंछी तथा मत्स्य विकास निर्देशनालय

भेटरिनरी अस्पताल तथा पशु सेवा विज्ञ केन्द्र, बागमति प्रदेश, चितवन
क्षतिपूर्ति सहितको नागरिक वडा पत्र

क्र. सं.	सेवाको प्रकृति	सेवाग्राहिले पुर्‍याजनु पर्ने प्रक्रिया/पेश गर्नुपर्ने कागज	लाग्ने शुल्क/दस्तुर	लाग्ने समय/वधि	सेवा प्रदान गर्ने जिम्मेवार कर्मचारी शाखा/फाँट र कार्य कक्ष	गुनासो सुन्ने पदाधिकारी (पद र नाम समेत)	क्षतिपूर्ति र कम रु.	कैफियत
क. दर्ता तथा नविकरण								
२	पशु स्वास्थ्य कर्मी दर्ता	१) रु. १० को टिकट सहितको निवेदन २) नागरिकताको प्रतिलिपि ३) प्रमाणपत्रको प्रतिलिपि	निःशुल्क	दिनको २ बजे भित्र कार्यालयमा रितपूर्वक निवेदन दर्ता भएको हकमा सोही दिनको कार्यालय समय भित्र	पशु विकास तथा प्रविधि प्रसार शाखा	कार्यालय प्रमुख	रु. १०००।-	
३	ब्यावसायिक फार्म अभिलेखिकरण	१) जिल्लाबाट उपलब्ध हुने फर्मेट अनुसार रितपूर्वक रु. १०।- को हुलाक टिकट टास सहितको निवेदन दिनु पर्ने २) नागरिकताको प्रतिलिपि ३) सम्बन्धित स्थानीय तहको सिफारिस	निःशुल्क	सोही दिन र स्थलगत निरीक्षण गर्नुपर्नेमा १० दिन	पशु विकास तथा प्रविधि प्रसार शाखा	कार्यालय प्रमुख	रु. १०००।-	
ख. सिफारिस								
१	ऋण सिफारिस (पशुपंक्षी पालन व्यवसाय)	१) रु. १० को टिकट सहितको निवेदन २) नागरिकताको प्रतिलिपि ३) सम्बन्धित स्थानीय तहको सिफारिस ४) परियोजना फर्मेट	निःशुल्क	सोही दिन र स्थलगत निरीक्षण गर्नुपर्नेमा १० दिन	पशु विकास तथा प्रविधि प्रसार शाखा	कार्यालय प्रमुख	क्षतिपूर्ति दिइने छैन ।	

ग. पशुपंक्षी स्वास्थ्य सेवा

१.१	गाई, भैसी	पशुलाई सम्बन्धित भे.अ.त. प.से.वि.के.मा ल्याउनुपर्ने	रु. १०	दिनको १ बजे भित्र कार्यालयमा दर्ता भएको हकमा सोही दिन कार्यालय समय भित्र	पशु चिकित्सक तथा प्रयोगशाला शाखा	कार्यालय प्रमुख	रु. २०००।-
१.२	भेडा, बाख्रा, बंगुर, छरायो	पशुलाई सम्बन्धित भे.अ.त. प.से.वि.के.मा ल्याउनुपर्ने	रु. ५	दिनको १ बजे भित्र कार्यालयमा दर्ता भएको हकमा सोही दिन कार्यालय समय भित्र	डिस्पेन्सरी शाखा	कार्यालय प्रमुख	रु. १०००।-
१.३	कुखुरा, हाँस र अन्य पंक्षी	पशुलाई सम्बन्धित भे.अ.त. प.से.वि.के.मा ल्याउनुपर्ने	रु. ५	दिनको १ बजे भित्र कार्यालयमा दर्ता भएको हकमा सोही दिन कार्यालय समय भित्र	डिस्पेन्सरी शाखा	कार्यालय प्रमुख	रु. ५००।-
१.४	कुकुर, विरालो	पशुलाई सम्बन्धित भे.अ.त. प.से.वि.के.मा ल्याउनुपर्ने	रु. २५	दिनको १ बजे भित्र कार्यालयमा दर्ता भएको हकमा सोही दिन कार्यालय समय भित्र	डिस्पेन्सरी शाखा	कार्यालय प्रमुख	रु. २०००।-
१.५	हात्ति, घोडा, बाँदर अन्य वन्यजन्तु	पशुलाई सम्बन्धित भे.अ.त. प.से.वि.के.मा ल्याउनुपर्ने	रु. ५०	दिनको १ बजे भित्र कार्यालयमा दर्ता भएको हकमा सोही दिन कार्यालय समय भित्र	डिस्पेन्सरी शाखा	कार्यालय प्रमुख	रु. २०००।-

२. प्रयोगशाला सेवा						
२.१	गोबर परीक्षण	गोबर संकलन तथा पे श गर्ने विधि प्राविधिक हिसाबले ठिक हुनु पर्नेछ ।	रु. १०	दिनको १ बजे भित्र दत्ता भएको हकमा सोही दिनको कार्यालय समय भित्र र १ बजे पछि दत्ता भएको हकमा भोली पल्ट कार्यालय समय भित्र	प्रयोगशाला शाखा	कार्यालय प्रमुख रु. १०००।-
२.२	शव परीक्षण	पशुपंक्षी सोही दिन मरेके । हुनुपर्ने, मरेको पशुको शव सम्बन्धित निकायमा उपयुक्त किसिमबाट ल्याएको हुनुपर्ने, पुरानो, सडेको, दुर्गन्धित पशुपंक्षीको शव परीक्षण गरिने छैन ।	गाई, भैसीका लागि रु. २५, भेडा बाखा का लागि रु. २५ पंक्षीका लागि रु. १० कुकुर विरालोका लागि रु. १००।- हात्ति, घोडा, बाँदर अन्य वन्य जन्तुको लागि रु. २००।-	दिनको १ बजे भित्र दत्ता भएको हकमा सोही दिनको कार्यालय समय भित्र	प्रयोगशाला शाखा	कार्यालय प्रमुख क्षतिपूर्ति दिइने छैन ।
३. माइनर सर्जरी सेवा						
३.१	बोका, साँढे, र ाँगो सुमार्ने	पशुलाई सम्बन्धित भे.अ.त.प.से.वि.के.मा ल्याउनुपर्न	रु. १५	दिनको १ बजे भित्र दत्ता भएको हकमा सोही दिनको कार्यालय समय भित्र	डिस्पेन्सरी शाखा	कार्यालय प्रमुख रु. १०००।-
घ	प्रजनन सेवा					
१	कृत्रिम गभोधान सेवा (गाई, भैसी)	पशुलाई सम्बन्धित भे.अ.त.प.से.वि.के.मा ल्याउनु पर्ने	रु. २५	आवश्यकता अनुसार सोही दिन भित्र	पशु विकास तथा प्रविधि प्रसार शाखा	कार्यालय प्रमुख क्षतिपूर्ति दिइने छैन
२	गर्भ परीक्षण (गाई, भैसी)	पशुलाई सम्बन्धित भे.अ.त.प.से.वि.के.मा ल्याउनुपर्न	रु. १०	सोही दिन	पशु विकास तथा प्रविधि प्रसार शाखा	कार्यालय प्रमुख क्षतिपूर्ति दिइने छैन
१	महामारी रोग नियन्त्रण	मौखित तथा लिखित अनुरोध	निःशुल्क	सोही दिन	तौकिएको पशु चिकित्सक	कार्यालय प्रमुख क्षतिपूर्ति दिइने छैन

२	पशु आहारा व्यवस्थापन	मौखित तथा लिखित अनुरोध	निःशुल्क	सोही दिन	तोकिएको पशु विकास अधिकृत	कार्यालय प्रमुख	क्षतिपूर्ति दिइने छैन
३	पशुपालन व्यवसाय प्रवर्द्धन	मौखित तथा लिखित अनुरोध	निःशुल्क	सोही दिन	तोकिएको पशु विकास अधिकृत	कार्यालय प्रमुख	क्षतिपूर्ति दिइने छैन
४	पशु प्रजनन व्यवस्थापन	मौखित तथा लिखित अनुरोध	निःशुल्क	सोही दिन	तोकिएको पशु विकास अधिकृत	कार्यालय प्रमुख	क्षतिपूर्ति दिइने छैन
५	बजारीकरण सेवा	मौखित तथा लिखित अनुरोध	निःशुल्क	सोही दिन	तोकिएको पशु विकास अधिकृत	कार्यालय प्रमुख	क्षतिपूर्ति दिइने छैन
६	बिमा सम्बन्धी	मौखित तथा लिखित अनुरोध	निःशुल्क	सोही दिन	योजना शाखा	कार्यालय प्रमुख	क्षतिपूर्ति दिइने छैन
च. विविध सेवा							
१	पशुपंक्षी तथ्याक् सम्बन्धि जानकारी	रु. १० को टिकट सहितको लिखित निवेदन	निःशुल्क	सोही दिन	योजना शाखा	कार्यालय प्रमुख	क्षतिपूर्ति दिइने छैन
२	पशु सेवासग सम्बन्धित ऐन नियम सम्बन्धि जानकारी	मौखिक तथा लिखित अनुरोध	निःशुल्क	सोही दिन	योजना शाखा	कार्यालय प्रमुख	क्षतिपूर्ति दिइने छैन

प्रदेश सरकार
बागमति प्रदेश
भूमि व्यवस्था, कृषि तथा सहकारी मन्त्रालय
पशुपन्छी तथा मत्स्य विकास निर्देशनालय
भेटेरिनरी अस्पताल तथा पशु सेवा विज्ञ केन्द्र
कर्मचारी विवरण

सि. नं	पद	सेवा समुह	कर्मचारीको नाम थर	जन्म मिति	शुरु नियुक्ति मिति	हालको पदमा नियुक्ति मिति	शैक्षिक योग्यता	५८ वर्ष पूने मिति	हालको कार्यालयमा हाजिर भएको मिति	संकेत नं.	मो.नं.	क.सं कोष नं	सा. जी. विमा	पान नं.
१	ब.प.वि	कृषि/भेटेरिनरी	डा.विजय कुमार श्रेष्ठ	२०३२/०३/२१	२०४१/०१/२६	२०७१/०१/०६	M. SC		२०७१/०७/०९	१७८७६२	९८४०६४१७६	२८७४०		
२	प.वि	कृषि/भेटेरिनरी	डा.पशु राम फुयाल	२०४२/०३/२१	२०६९/०४/०७	२०६९/०४/०७	M.V.Sc	२१००	२०७१/०७/०६	२०१११९	९८४४११८१७५	२४८२३६०	६२११७२०	
३	मत्स्य वि.अ.	कृषि मत्स्य	प्रशान्त सापकोटा	२०४४/०७/१९	२०७०/०३/२६	२०७०/०३/२६	एम एसी	२१०३/०७/१९	२०७१/०८/१९	२०४३७५	९८४४१४०४९१	२४८४१३२	६२१२२०३२२	१०४९८६८५
४	प.वि.अ.	कृषि लाईभस्टक	रामचन्द्र आचार्य	२०४६/१२/०२	२०७४/०९/१७	२०७४/०९/१७	B.V.Sc		२०७१/०८/०२	२२६४९६	९८४४१७८६८६			
५	अधिकृत टैटो	प्रशासन/सा.प्रशासन	प्रेमप्रसाद ढकाल	२०३०/१२/०७	२०४३/०३/३३	२०७१/१२/१८	वि.कम.	०८८१/१६	२०७१/१२/१९	१७७४२४	९८४४०४८४४९	२७७६२	६२०६४६१९	१०१७२२४७२
६	अधिकृत टैटो	प्रशासन/लेखा	भलकराज भट्टराई						२०७६/०१/०४	११२६७६				
७	प्रा.स.	कृषि/मत्स्य												
८	प.से.प्रा.	कृषि/लाईभस्टक	दिपचन्द्र घिमिरे	२०३०/०४/१९	०४/६/१०/०४	०६/४/११	जे.टी.तामिस	०८८४/१८	२०७०/१७/१७	१७४७६१	९८४४२०४८०७	२८४४९२	६२००७०३	१०६०२३४३०
९	प.स्वा.प्रा.	कृषि/भेटेरिनरी	टेक बहादुर ओली	२०४३/०६/१०	२०७४/११/२१	२०७४/११/२१	आइ एसी एबी	२१/१०/६/१०	२०७१/०७/१९	२२७४१३	९८४४६५३३९८	२६१३८६९		
१०	ना.प.स्वा.प्रा.	कृषि भेटेरिनरी	विनेश ढकाल	२०४०/०४/१८	२०६९/१४/४	२०६९/१४/४	जे.टी.ए	२०९८/१४/७	२०७१/०७/१९	१८२७७७	९८४६४००४२२	२९१२६३	६२०३०४९४	१०७९२२३४४
११	ना.प.से.प्रा.	कृषि/लाईभस्टक												
१२	का.स.पाचौ.	प्रशासन	गोमा देवी भण्डारी	२०२२/१२/२०	०४/१८/२१	०४/१८/२१		०८०१/१९	०७/१८/१९	१४४६३३	९८४४२४८२४०	२४४८६८	६२०३८७६६	१००३३०८२३
१३	का.स.पाचौ.	प्रशासन	राधा न्यौपाने						२०७६/१२					
१४	ह.स.चा.		खाली											

साविक जिल्ला पशु सेवा कार्यालय
भरतपुर, चितवन

कार्यालय प्रमुखहरुको नामावली

सि.नं.	नाम थर	पद	सेवा अवधि
१	डा.श्री केशव नाथ उपाध्याय	कार्यालय प्रमुख	२०२०
२	डा.श्रीवत्समान मल्ल	कार्यालय प्रमुख	२०२५
३	डा.शिवेन्द्र कुमार सिंह	कार्यालय प्रमुख	
४	डा.श्रीवत्समान मल्ल	कार्यालय प्रमुख	
५	डा.ब्रजकान्त भ्वा	कार्यालय प्रमुख	
६	श्री शंकरप्रसाद चतुर्वेदी	कार्यालय प्रमुख	
७	श्री लक्ष्मण राज रेग्मी	कार्यालय प्रमुख	
८	डा.रामाशिष राय	कार्यालय प्रमुख	
९	डा.हरिकिशोरप्रसाद चौरासिया	कार्यालय प्रमुख	
१०	श्री लक्ष्मणराज रेग्मी	कार्यालय प्रमुख	
११	डा.विष्णुकुमार श्रेष्ठ	प.चि.	२०४१ देखि २०४३
१२	श्री टंकप्रसाद ढकाल	प.वि.अ.	२०४३ देखि २०४७
१३	डा.तिलचन्द्र भट्टराई	प.चि.	२०४८ देखि २०४८
१४	डा.द्रोणप्रकाश रसाईली	प.चि.	२०४८ देखि २०४९
१५	श्री उत्तम भट्टराई	प.वि.अ.	२०४९ देखि २०५०
१६	श्री देवेन्द्र शर्मा	प.वि.अ.	२०५० देखि २०५१
१७	डा.तिलचन्द्र भट्टराई	प.चि.	२०५१ देखि २०५२
१८	डा.पशुराम भुसाल	प.चि.	२०५२।१।२२ देखि २०५२।१।२७
१९	डा.देवराज अधिकारी	प.चि.	२०५२।१।२८ देखि २०५४
२०	डा.जगतबन्धु नेपाली	प.वि.अ.	२०५४
२१	डा.देवराज अधिकारी	व.प.चि.	२०५४।१।२८ देखि २०५५।१।१४
२२	डा.नारायणप्रसाद वसेल	व.प.चि.	२०५५।१।१५ देखि ०६।१।२३०
२३	डा.विष्णुकुमार श्रेष्ठ	व.प.चि.	२०६१।१।१ देखि ०६।१।२६
२४	डा.तेज बहादुर रिजाल	व.प.वि.अ.	२०६१।१।२७ देखि २०६१।१।२५
२५	डा.रामकुमार कार्की	व.प.चि.	२०६१।१।२५ देखि २०७३।७।९
२६	डा.डिल्ली राम सेढाई	व.प.चि.	२०७३।७।२२ देखि २०७४।१।१
२७	डा.चेतनारायण खरेल	व.प.चि.	२०७४।१।०९ देखि २०७५।३।३२

भेटेरिनरी अस्पताल तथा पशु सेवा विज्ञ केन्द्र
भरतपुर, चितवन
(कार्यालय स्था. २०७५/०४/०१)
यस कार्यालयमा कार्यरत कार्यालय प्रमुखहरुको नामावली

सि.नं.	तह	पद	नाम थर	सेवा अवधि
१	—	व.प.चि	डा.विजय कुमार श्रेष्ठ	२०७५।०७।०९देखि २०७६।५।२४ सम्म
२	अधिकृत स्तर दशौ	व.प.चि	डा.दयाराम चापागाई	२०७६।०४।१९ देखि कार्यरत

भेटेरिनरी अस्पताल तथा पशु सेवा विज्ञ केन्द्र, चितवन,

संगठनात्मक ढाँचा

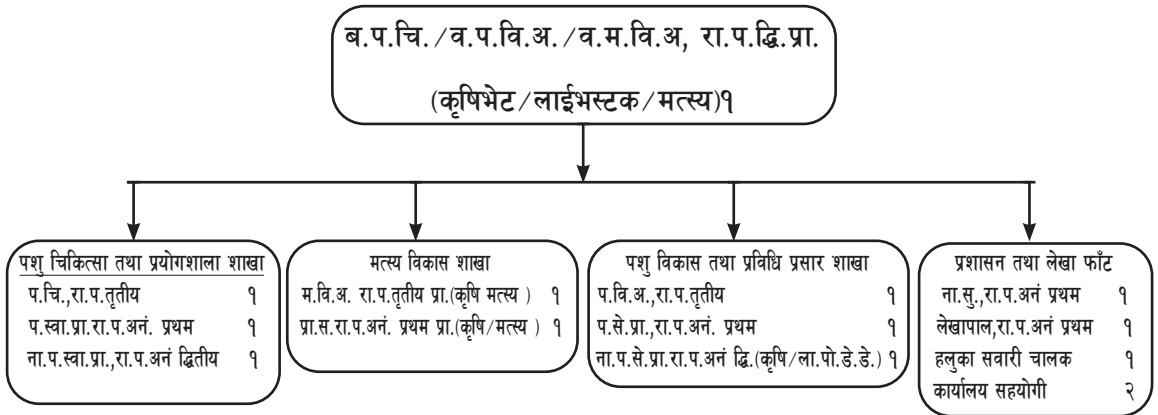

लागु मिति : २०७५/०४/०१

जम्मा स्वीकृत दरवन्दी १४

चितवन जिल्लाको समष्टिगत वितरण

विवरण	ईकाइ	भरतपुर	खैरहनी	राप्ती	रत्ननगर	कालिका	माडी	ईच्छाकामना	जम्मा
जनसंख्या	संख्या		६६६२९		५४०९२			२६४५०	
घर धुरी	संख्या								
कृषक घर धुरी	संख्या		९१५२					४४९७	
उन्नत पशु पन्छी									
गाई	संख्या	३८६२०	८२१५	६५०८				८००३	
भैसी	संख्या	१४४३९	२८५५	५८८१				२८२४	
बाख्रा	संख्या	९४५३१	१२९७५	३५९५३				२७१६४	
भेडा	संख्या	३७३५							
बैंगुर,सुंगुर	संख्या	७६९७	८७०	६१६	१४३०			१८८१	
हास	संख्या	१३२१६	७२५२	१८९४	५३६०				
टर्की	संख्या	२१४८							
कुखुरा ब्राईलर	संख्या		८२०००					२५६२९	
कुखुरा लेयर्स	संख्या		८००२२५					४९४२१	
घर पालुवा कृकुर	संख्या	१०१८९९	६६०						
स्थानीय पशु पन्छी								०	
गाई			५२	२०४				०	
भैसी			१२१३	१८१				०	
बाख्रा			९१२०	५३९०४				०	
बैंगुर,सुंगुर			१५०	२६४				०	
कुखुरा			५१२५					०	
सामुदायिक कृकुर			१२००						
पशुजन्य पदार्थको उत्पादन									
दुध									
गाई(स्थानीय र उन्नत)				५०९६६२६				१३४६३	
भैसी(स्थानीय र उन्नत)				३५०६४०३				९८८४	
मासु									
रागो, भैसी			३२००००००	५२११३४				७०६	
खसी,बोका				४३१७८९				७७८	
बैंगुर,सुंगुर				१२२				८३६	
कुखुरा				१२३४३२१				४५१	
हास				२३५					
हाड उत्पादन									
छाला उत्पादन									
लेयर्स अण्डा प्रति दिन			२८००००					२२२५१	
हास अण्डा (बर्ष)			४३२०००						
दाना सप्लायर्स			३४					१	
चल्ला सप्लायर्स			५					०	
दाना सप्लायर्स र चल्ला सप्लायर्स दुवै			३					७	
भेटेरिनरी औषधी पसल			१७	१०				११	
मासु पसल								१९	
रांगारभैसी			३०	३				३	
कुखुरा			५०	१५				८	
खसी			२०	२				६	

बँगर,सुंगर			१०	१				२	
डेरी पसल									
क. सहकारी			१८	६					
ख. निजी			२२	०				१	
मत्स्य उत्पादन			१५						
कुल मत्स्य जलासय क्षेत्रफल			३२						

कृत्रिम गर्भाधानको तथ्याङ्क चितवन जिल्ला ०७५/७६

क्र.स.	पशु सेवा शाखा	गाई	भैसी	बाख्रा	जम्मा
१	रत्ननगर नगरपालिका	५५९५	४००	२००	६१९५
२	खैरहनी नगरपालिका	८००२	२०१०	११५	१०१२७
३	कालिका नगरपालिका	३५४५	२७४	५	३८२४
४	राप्ती नगरपालिका	११५५५	६४९	३१	१२२३५
५	ईच्छाकामना गाउँपालिका	६९	१०८	०	१७७
६	भरतपुर महानगरपालिका	१८५९८	२०९८	२६	२०७२२
७	माडी नगरपालिका	१०४०	१२५	१६	११८१
	जम्मा				५४४६१

१. क) कालीका नगरपालिका

क्र.सं.	संस्थां को नाम	ठेगाना	फोन नं	अध्यक्षको नाम	व्यवस्थापक	फोन नं
१	श्री सामुदायिक दुग्ध उत्पादक सहकारी संस्था लि	कालिका न पा १ सुर्पुर	१८४५१६०५४८	कल्पना आचार्य	शेषकान्त आचार्य	१८४५१०८९६३
२	पदमपुर दुग्ध उत्पादक सहकारी संस्था लि	कालिका न पा २	१८४५०५६०५७	नवराज तिमल्सेना	रामचन्द्र चालीसे	१८४५०५८४४८
३	केचन दुग्ध उत्पादक सहकारी संस्था लि	कालिका न पा ६	१८४५०३१८८८	नर बहादुर श्रेष्ठ	केदारनाथ चौलागाई	१८४३१२४९६९
४	भटेनी दुग्ध उत्पादक सहकारी संस्था लि	कालिका न पा ६	१८४५०६९६६४	ज्ञान बहादुर कुमाल	राम ब. कुमाल	१८४५०१७६८९
५	श्री मनकामना दुग्ध उत्पादक सहकारी संस्था लि	कालिका न पा ६ सुर्पुर	१८४५१३९७४६	लक्ष्मीनारायण चौलागाई	दयाराम पौडेल	
६	श्री उत्थान दुग्ध उत्पादक सहकारी संस्था लि	कालिका न पा ८ शक्तीखोर	१८४५०५००७२	राजेन्द्र ढुंगाना	अर्जुन सुवेदी	
७	नव मिलिजुलि दुग्ध उत्पादक सहकारी संस्था लि	कालिका न पा ६ शक्तीखोर	१८४९१५३७७७	दशरथ खतिवडा		
८	सिराइचुलि दुग्ध उत्पादक सहकारी संस्था लि	कालिका न पा ६	१८४५१४६५३२	रामकृष्ण दुलाल	गोविन्द दुलाल	१८४५०४७७६

ख) बैरहनी नगरपालिका

क्र.सं.	संस्थां को नाम	ठेगाना	फोन नं	अध्यक्षको नाम	व्यवस्थापक	फोन नं
१	श्री विन्दासिनि दुग्ध उत्पादक सहकारी संस्था लि		१८६५१९९३९२	विष्णु प्रसाद पौडेल	छन्द प्र. अर्याल	१८४५२९१५५८
२	नन्दिनी दुग्ध उत्पादक सहकारी संस्था लि	बैरहनी १०, शान्ति बजार	१८४५०६६७७४	कमल राज थपलिया	लिला ब. थपलिया	१८४५१७३५४४
३	श्री त्रिनेत्र दुग्ध उत्पादक सहकारी संस्था लि	बैरहनी ५	१८४५५९०३८२	सूर्य प्र. भुसाल	श्याम क. काकी	१८४५१७२४४९
४	श्री कृष्ण गोपाल दुग्ध उत्पादक सहकारी संस्था लि	५, वृद्धौलि	१८४५०८६६०१	हरिहर सुवेदी	यम प्र. सुवेदी	१८६५११५५१४
५	जै साइराम दुग्ध उत्पादक सहकारी संस्था लि		१८४५११२५८३	ज्ञानेन्द्र बतौला		
६	श्री गौरी शंकर दुग्ध उत्पादक सहकारी संस्था लि	बैरहनी १३	१८४५२४५६७१	श्याम प्र.	राज कुमार	१८४५०८१७६४
७	श्री राधाकृष्ण दुग्ध उत्पादक सहकारी संस्था लि	६, बैरहनी	१८४५४४९६१५	श्याम चन्द्र रौला	डिल्ली राम शर्मा	१८४५०७४४०५
८	श्री गणेश दुग्ध उत्पादक सहकारी संस्था लि	३, बैरहनी	१८४५०५६२१५	गजेन्द्र सुवेदी	केदारनाथ पौडेल	१८४५०९६८१२
९	श्री माहाकालि दुग्ध उत्पादक सहकारी संस्था लि	१०, बैरहनी	१८४५०६६६७४	नवराज उप्रेती		
१०	श्री रान्ति सृजना दुग्ध उत्पादक सहकारी संस्था लि	बैरहनी ११,	१८४५०६८१९२	राम शरण बरुवाल		
११	श्री कल्पतरु दुग्ध उत्पादक सहकारी संस्था लि	बैरहनी १२,	१८४५०६६७८३	केदार नाथ पन्त	ददीराम आचार्य	१८४५३४७९३८
१२	श्री एकता दुग्ध उत्पादक सहकारी संस्था लि	३, बैरहनी	१८४५०५५५२८	दुलक कुमार लामा	बलराम काकी	१८४५०९२१८१
१३	ककालि दुग्ध उत्पादक सहकारी संस्था लि	४, बैरहनी	१८४५०६६५५७	केशव राज बस्नेत	प्रकाश बस्नेत	१८४५३४९०४४
१४	गोमाता दुग्ध उत्पादक सहकारी संस्था लि	५, बैरहनी	१८४५४७०४२९	दिनेश कृष्ण पाण्डे	नन्दकुमार चौधरी	१८४८८८७२४८
१५	श्री कृषक परोपकार दुग्ध उत्पादक सहकारी संस्था लि	बैरहनी २,	१८४५०६२१३०	मुकुन्द प्रसाद देवाडि	बालकृष्ण सापकोटा	१८४५०९६३३०
१६	श्री स्वर्ण तारा दुग्ध उत्पादक सहकारी संस्था लि	बैरहनी १०, ११	१८४५१८२२७८	राजकुमार प्याकुर्ल	राम शरण डल्लाकोटी	१८४५०६८०५९
१७	श्री माहालक्ष्मी दुग्ध उत्पादक सहकारी संस्था लि		१८४५१४२८५९	इन्द्र प्र. जोशी	तारा ब. थापा	१८४५०५४८७५
१८	शिवशंकर दुग्ध उत्पादक सहकारी संस्था लि	१३, बैरहनी	१८४५०८३०९५	नारायण ब. खड्का	कृष्ण प्र. नेपाल	१८४५०८०५०३
१९	श्री जानकी दुग्ध उत्पादक सहकारी संस्था लि	१ बैरहनी	०५६ ५८२२४४५	सुकराज डल्लाकोटी	मौतिराम पन्त	१८४५०८०४७२
२०	कामधेनु दुग्ध उत्पादक सहकारी संस्था लि	१ बैरहनी	१८४५०६२२८७	राजेन्द्र रिजाल	सूर्य प्र. भुसाल	१८४५०४९४७३

ग) राप्ती नगरपालिका

क्र.सं.	संस्थां को नाम	ठेगाना	फोन नं	अध्यक्ष	व्यवस्थापक	फोन न.
१	श्री जनमुखी बहुउद्देश्यीय सहकारी संस्था लि	६, भण्डारा	९८४५०६४४८८	पूर्ण प्र. थापा	राजकुमार चौधरी	
२	श्री नवउषा कृषक दुग्ध उत्पादक सहकारी संस्था लि	८, बडहरा	९८४५०४८९३३	रामचन्द्र पाठक	शशि भक्त थपलिया	९८४५०४७४५८
३	श्री भगवती दुग्ध उत्पादक सहकारी संस्था लि	राप्ती ८	९८४५०७७५६२	किरण ठकाल	प्रदिप पौडेल	
४	परेवाश्वरी दुग्ध उत्पादक सहकारी संस्था लि	२ गड्यौलि	९८४५०४९८२१	रामेश्वर ओली		
५	शहिद बलराम दुग्ध उत्पादक सहकारी संस्था लि	७, बिरिन्द्रनगर	९८४५०६४९३३	छविबाल भुसाल		
६	श्री भण्डारा दुग्ध उत्पादक सहकारी संस्था लि	राप्ती ५	९८४५०६०७८४	डिल्ली प्रसाद थपलिया	रुद्र पराजुली	९८४५११०३५०

घ) रत्ननगर नगरपालिका

क्र.सं.	संस्थां को नाम	ठेगाना	फोन नं	अध्यक्ष	व्यवस्थापक	फोन न.
१	शिवशक्ती दुग्ध उत्पादक सहकारी संस्था लि					
२	चौरी धारा दुग्ध उत्पादक सहकारी संस्था लि	टारौली ५	९८४५०२२४४५	सत्य मोहन चौधरी	राम प्र. अधिकारी	९८१२२९०९०२
३	मध्यवर्ति दुग्ध उत्पादक सहकारी संस्था लि	५, रत्ननगर	९८४५०८४३६२	दुर्गा प्र. अधिकारी		
४	श्री पञ्चायत दुग्ध उत्पादक सहकारी संस्था लि	१० रत्ननगर	९८४५०४३६६२	राजन क. अर्याल	राजाराम रिमाल	९८४५७४९४७
५	श्री हरिहर दुग्ध उत्पादक सहकारी संस्था लि	१०, रत्ननगर	९८४५०४३६७४	गोपी अधिकारी	सरस्वती पौडेल	९८४५४२३४३५
६	जिवन धारा दुग्ध उत्पादक सहकारी संस्था लि	१०, रत्ननगर	९८४५०८०९१०	विष्णु पुरी		
७	पिठुवा दुग्ध उत्पादक सहकारी संस्था लि	१३ रत्ननगर	९८४५०८८९३८	लिला राज सुवेदि	बालकृष्ण दाहाल	९८४५०६०९२२
८	भद्रकालि दुग्ध उत्पादक सहकारी संस्था लि	१६, रत्ननगर	९८४५२१४४११	बद्री अर्याल	गुणराज रेग्मी	९८४५०८६६२१७
९	शान्ति धारा दुग्ध उत्पादक सहकारी संस्था लि	३, रत्ननगर	९८४५१२३८९६	युवराज थापा	राजू बुढाथोकी	ठ
१०	पञ्चरत्न दुग्ध उत्पादक सहकारी संस्था लि	११, रत्ननगर	९८४५०४४४५५	किशोर बाबु पुरी		
११	श्री श्रीकृष्ण दुग्ध उत्पादक सहकारी संस्था लि	११, रत्ननगर	९८४५०६०१२९	योग्य बहादुर धमला		
१२	जनहित बहुउद्देश्यीय सहकारी संस्था लि	१३, रत्ननगर	९८४५०४४४५७	धुव प्र. सापकोटा		
१३	हिमचुलि दुग्ध उत्पादक सहकारी संस्था लि	१५, रत्ननगर	९८४५०७८९७७	गणेश प्र. खनाल	कृष्ण लामिछाने	९८६९६२२९६२
१४	श्री अमृत धारा दुग्ध उत्पादक सहकारी संस्था लि	१, रत्ननगर	९८४५०७८९७७	चन्द्र प्र. लामिछाने	विवेक रेग्मी	९८६५२०६४५८
१५	जनशक्ति बहुउद्देश्यीय सहकारी संस्था लि	५, रत्ननगर	९८४५८४९००८	कृष्ण दत्त पौडेल	विष्णु प्र. पौडेल	९८४५०४०६२४
१६	श्री नवजन कल्याण दुग्ध उत्पादक सहकारी संस्था लि	१६, रत्ननगर	९८४५८४९००८	सुर्य कान्त आचार्य		
१७	श्री गौरिधारा दुग्ध उत्पादक सहकारी संस्था लि	५, रत्ननगर	९८४५८४९००८	रत्न ब. मिश्र	अर्जुन भट्टराई	९८४५०८४७३२
१८	श्री शिव धारा दुग्ध उत्पादक सहकारी संस्था लि	१२, रत्ननगर	९८४५०२६२८५	कुमार प्र.	राज कुमार रेग्मी	८(घ)
१९	श्री पाञ्चायत दुग्ध उत्पादक सहकारी संस्था लि	१५, रत्ननगर	९८४५०८२२९५	मथुरा थापा	धुव प्र. घिमिरे	९८४५०७९३२
२०	जयमंगला दुग्ध उत्पादक सहकारी संस्था लि	१३ जयमंगला	९८४५०६४९०२	हरिशचन्द्र अधिकारी	जनक पन्त	९८४५०४६८०२
२१	शान्तिकुञ्ज सामाजिक उद्यमी कृषि महिला सं.सं.ली		९८४५०४४४५५	पावती न्यौपाने	शुशीला खनाल	९८४५०३०४९५

ड) भरतपुर महानगरपालिका

क्र.सं.	संस्था को नाम	ठेगाना	फोन नं	अध्यक्ष	व्यवस्थापक	फोन
१	श्री रारा दुग्ध उत्पादक सहकारी संस्था लि	२१ पहारिलोटार	१८५४०४८८७९	सोभा मणी बराल	सरस्वती लोहनी	१८५४३६४८२२
२	जनश्रमिक दुग्ध उत्पादक सहकारी संस्था लि	२३, जगापुर	१८५४०२३६६	खेमलाल भुसाल	कृष्ण प्र. पौडेल	१८५४२९७१६६
३	सक्रिय महिला दुग्ध उत्पादक सहकारी संस्था लि	२७, भरतपुर	१८५४२९११८१	तेजकुमारी काफ्ले सुवेदि	सुनिता भुसाल	१८५४७४९९१४
४	श्री जन कल्याण दुग्ध उत्पादक सहकारी संस्था लि	१७, भरतपुर	१८५४४०९९७४	सुयं हरी मरठठा		१८५४०९०३५७
५	श्री नव दुर्गा दुग्ध उत्पादक सहकारी संस्था लि	५, भरतपुर	१८५४०५४८५५	हरी राज भट्टराई	कृष्ण प्र. कंडेल	१८५४१०४८८०
६	श्री सरदपुर दुग्ध उत्पादक सहकारी संस्था लि	९, भरतपुर	१८५४०५२२९१	पूर्ण प्र. सापकोटा	भिमलाल सापकोटा	१८५४१९२६६०
७	अन्नपूर्णा दुग्ध उत्पादक सहकारी संस्था लि	६ भरतपुर	१८५४०५३३३९	ऋषिराम चापागाई	कृष्ण पौखेल	१८५४०५०५२४
८	त्रिशक्ति दुग्ध उत्पादक सहकारी संस्था लि	१४, भरतपुर	१८५४०५१५३९	हरिशाचन्द्र दाहाल	गोविन्द पन्त	१८५४०५०६६४
९	श्री गाँठ दुग्ध उत्पादक सहकारी संस्था लि	१६, भरतपुर	१८५४१७९६२४	सुविन न्यौपाने	शिव अर्याल	१८५४०५३५२२
१०	विजय दुग्ध उत्पादक सहकारी संस्था लि	१६, भरतपुर	१८५४०८१०००	कल्याण अधिकारी	सीताराम ढकाल	१८५४०५२९६८
११	शुभशान्ती दुग्ध उत्पादक सहकारी संस्था लि	१४, भरतपुर	१८५४०२३६२२			
१२	श्री गुञ्जानगर दुग्ध उत्पादक सहकारी संस्था लि	१९, गुञ्जानगर	१८५४७३१५५७	दिनेश पौडेल	रिता कंडेल	१८६६३८२५१३
१३	श्री उज्ज्वल दुग्ध उत्पादक सहकारी संस्था लि	१३, चम्कानगर	१८५४०८३९२२	होमनाथ सुवेदि	चोकनाथ ढकाल	१८५४०५०९११
१४	श्री सुन्दर दुग्ध उत्पादक सहकारी संस्था लि	१४, भरतपुर	१८५४०४६२४३	भक्त ब. कुवर	मिन ब. थापा	१८५४४४०४०४७
१५	जय नेपाल किसान कल्याण दु. उ. सं. संस्था लि	१५, भरतपुर	१८५४०५३९५३	श्री कृष्ण देवकोटा		
१६	श्री दोभान दुग्ध उत्पादक सहकारी संस्था लि	२८, जितपुर	१८५४०४९८२१	भोलानाथ गौतम	दण्डापाडी न्यौपाने	१८५४२७७२२१
१७	श्री शुभ लक्ष्मी दुग्ध उत्पादक सहकारी संस्था लि	१९, शारदानगर	१८५४०८२५५१	खेम राज धिमीरे	शारदा कान्त धिमीरे	१८६५००३७१०
१८	श्री नवीदित दुग्ध उत्पादक सहकारी संस्था लि	१३, भरतपुर	१८५४०६५५५९	सुयं न्यौपाने	शिवराज दवाडी	१८५४३७२९७७
१९	श्री तैरीखित दुग्ध उत्पादक सहकारी संस्था लि	५, तैरीखित	१८५४०५०५७०	बैकुण्ठ राज पौडेल	हरिकृष्ण रेग्मी	१८५४३२५६६४
२०	श्री गगानगर दुग्ध उत्पादक सहकारी संस्था लि	२२, भरतपुर	१८५४०८५७२५	कृष्ण प्र. सापकोटा	राम प्र. सापकोटा	१८५४०५३६३३
२१	श्री गौरीगंज दुग्ध उत्पादक सहकारी संस्था लि	८, भरतपुर	१८५४०८५७२५	इन्द्र प्र. धिमीरे	विश्वकान्त पौडेल	१८५४०५२७६०
२२	श्री प्रेमबस्ती दुग्ध उत्पादक सहकारी संस्था लि	७ प्रेमबस्ती	१८५४०६३९२२	केशव पण्डित	चन्द्र कान्त न्यौपाने	
२३	श्री त्रिवेणी दुग्ध उत्पादक सहकारी संस्था लि	६, इन्द्रपुरी	१८५४०६३९२२	विष्णु प्र. देवकोटा	दुर्गा पौखेल	१८५४६५१०१४
२४	श्री देवनगर दुग्ध उत्पादक सहकारी संस्था लि	६, देवनगर	१८५४३५७७७०	रत्नमणि न्यौपाने	जनार्दन पौडेल	१८५४०६३३७१
२५	श्री मकुन्देश्वर दुग्ध उत्पादक सहकारी संस्था लि	२८, अन्दीलि	१८५४८१२९०२			
२६	श्री पराक्रम दुग्ध उत्पादक सहकारी संस्था लि	१५, भरतपुर	१८५४०४७६९७	विष्णु ब. अधिकारी	हरि प्र. अधिकारी	१८५४११००८५
२७	आनन्दपुर दुग्ध उत्पादक सहकारी संस्था लि	१६, शरणपुर	१८५४६३२९०	भक्ति प्र. सापकोटा	काशीराम कंडेल	१८५४६९८९१३
२८	शरण बहुउद्देश्यीय सहकारी संस्था लि	१६, शरणपुर	१८५४४०८९४५	अमृत ब. थापा	प्रमोद न्यौपाने	१८५३७५७२००
२९	श्री शान्ती दुग्ध उत्पादक सहकारी संस्था लि	१९ गुञ्जानगर	१८५४१५१२९१	डोलराज गौरे	हरिदास सापकोटा	१८५४०५६२३७
३०	छहारी दुग्ध उत्पादक सहकारी संस्था लि	५, भरतपुर	१८५४०४०४४३	टेक प्र. अधिकारी	विष्णु प्र. पौडेल	१८५४७६६९८७३
३१	नव कृषक दुग्ध उत्पादक सहकारी संस्था लि	८ पारसनगर	१८०२९०८३७४	शिव पौडेल		
३२	श्री राप्ती बहुउद्देश्यीय सहकारी संस्था लि	२२, भरतपुर	१८५४११४५३८१	माधव प्र. आचार्य		
३३	श्री जय शिव गणेश दुग्ध उत्पादक सहकारी संस्था लि	१४ शिवनगर	१८५४०५४३३७	घनश्याम के.सी		१८५४३५६८९४

३४	अस्पृश्य बहुउद्देश्यीय सहकारी संस्था लि	५, भरतपुर	१८५४०५८५८३७	लेखनाथ खनाल	उत्तमकुमार सापकोटा	१८४५३४३८७७
३५	उपकार दुग्ध उत्पादक सहकारी संस्था लि	५, लक्ष्मीपुर	१८५४०५३३७७		इन्द्रमणी गैरे	१८५४०५३३७७
३६	अमृत दुग्ध उत्पादक सहकारी संस्था लि	२५, विशालचोक	१८५४०५७८३	शंकरराज भण्डारी		
३७	श्री अन्नपुर्ण बहुउद्देश्यीय सहकारी संस्था लि	२६, भरतपुर	१८५४०६५७९	विष्णु दत्त घिमिरे	किरण राज मरठठा	१८४५०५३८९०
३८	श्री विराज दुग्ध उत्पादक सहकारी संस्था लि	५, भरतपुर	१८४५०६३७८	मोण भद्र कंडेल	मोहन लम्साल	१८४५८१०७३
३९	श्री ब्रम्ह दुग्ध उत्पादक सहकारी संस्था लि	१३, भरतपुर	१८४५०७८६८०	भव नाथ अधिकारी		१८४५३५६२७४
४०	श्री नमुना दुग्ध उत्पादक सहकारी संस्था लि	१५, भरतपुर	१८४५०५६२२३	मन ब. आले		
४१	श्री कल्पवृक्ष दुग्ध उत्पादक सहकारी संस्था लि	६				
४२	श्री लक्ष्मीदेवि दुग्ध उत्पादक सहकारी संस्था लि	२०, भरतपुर	१८४५०७९७८२	विकल घिमिरे	चन्द्र प्र. ढकाल	१८४५२१४०३६
४३	श्री चनौलि दुग्ध उत्पादक सहकारी संस्था लि	२०	१८४५०५६३५०	डिल्ली राम दवाडी	देव दवाडी	१८४५०७८३१८
४४	श्री जनज्वति दुग्ध उत्पादक सहकारी संस्था लि	२०	१८६१२२०७२१	भिम नाथ पौडेल	रविलाल लामिछाने	१८४५०९१३७
४५	श्री द्रव्हानि दुग्ध उत्पादक सहकारी संस्था लि	२५, भरतपुर	१८४५०६४९२२			
४६	श्री जनप्रीय दुग्ध उत्पादक सहकारी संस्था लि	२५, भरतपुर	१८४५०५००३०			
४७	श्री शंकरनगर दुग्ध उत्पादक सहकारी संस्था लि	२५, भरतपुर	१८४५०६४९९६			
४८	श्री गौरव दुग्ध उत्पादक सहकारी संस्था लि.					
४९	राप्ती हरियाली दुग्ध उत्पादक सहकारी संस्था लि.	२६, भरतपुर	१८४३५०९९२५	जित ब. मल्ल	यति राज नेपाल	१८४५२०१४११
५०	साभा नमुना दुग्ध उत्पादक सहकारी संस्था लि.	२८, भरतपुर	१८४५१५६२२६	प्रेम नारायण अधिकारी	नारायण प्र. चापागाईं	१८४५०५३८३९
५१	खयरधारी दुग्ध उत्पादक सहकारी संस्था लि.	२६, भरतपुर	१८४५२४४८७	हरि प्रसाद पौडेल		
५२	कालीका दुग्ध उत्पादक सहकारी संस्था लि.	२६, भरतपुर	१८४५०४६७२१	टिका प्र. अधिकारी	हरि प्र. चापागाईं	१८४५७७६६०३
५४	किसान कल्याण दुग्ध उत्पादक सहकारी संस्था लि.	१५, भरतपुर	१८४५०८३७२६	नन्द किशोर सुवेदी	भगवान थापा	१८४५०५०१३६

च) माडि महानगरपालिका

क्र.सं.	सस्थां को नाम	ठेगाना	फोन नं	सेयर सदस्य सङ्ख्या	गैर सदस्य सङ्ख्या	
१	श्री भैरवी दुग्ध उत्पादक सहकारी संस्था लि	२, माडि	१८४५०८७९५३	चुडामणी पौनी	श्री प्र. सुवेदी	१८४५०८३२२०
२	भुसाल भैसि अनुसन्धान फाम					
३	चुरे अगुवा कृषक समूह					
	भैरवपुर भैसि पालन समूह					

पशुपंक्षी तथ्याङ्क २०७५/०७६

विवरण	संख्या
गाई	९१९२६
भैसी	७००२१
गाई (दधाल्)	५१७८८
भैसी (दधाल्)	२३८१५
बाख्रा	२८८३०३
भेडा	३७०६
बँगुर,सुंगुर	१०९५७
हास	२४५३७

पशुजन्य पदार्थको उत्पादन बार्षिक	
दध मे.ट.	१०२२००
गाई(स्थानीय र उन्नत)	७६७२२
भैसी(स्थानीय र उन्नत)	२५४२८
मासु उत्पादन मे.ट.	३०९३८
रागो, भैसी, पाडा	५६५७
खसी, बोका	२०८५
भेडा	१०
बँगुर, सुंगुर	६३५
कखुरा	२२५१६
हास	३५
अण्डा गोटा	५२२८९९०००